19

HET EERSTE AVONTUUR VAN DE MINI-MENSJES IN...

ALARM IN ELLENDAM

door seron en desprechins

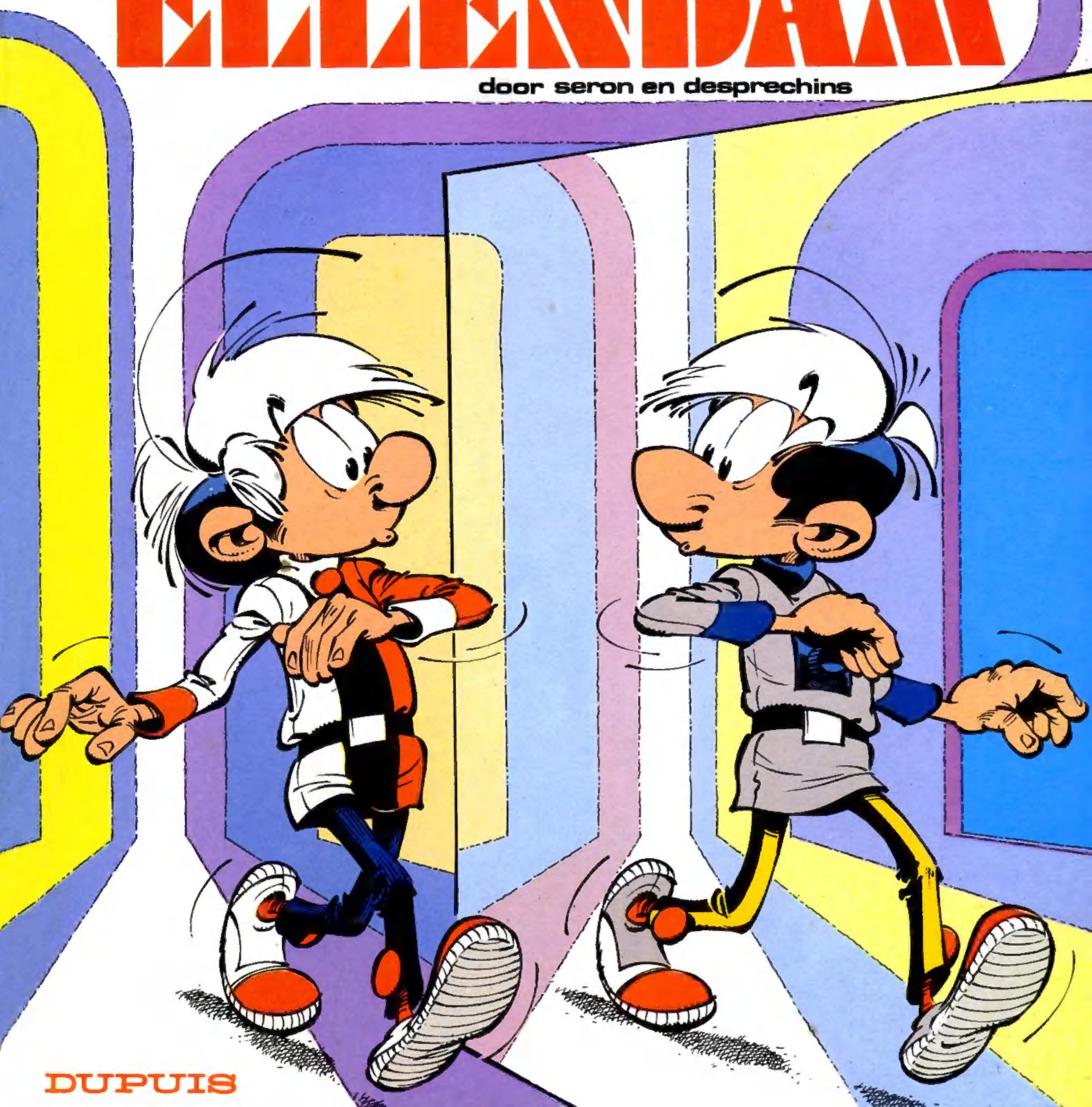

DUPUIS

DUPUIS

SITTARD BRUSSEL

ISSN 0771-9418
I.S.B.N. 90-314-1066-7

© 1986 by SERON and UITGEVERIJ JEAN DUPUIS, N.V., ALLE RECHTEN VOORBEHOUDEN.

ALARM IN ELLENDAM

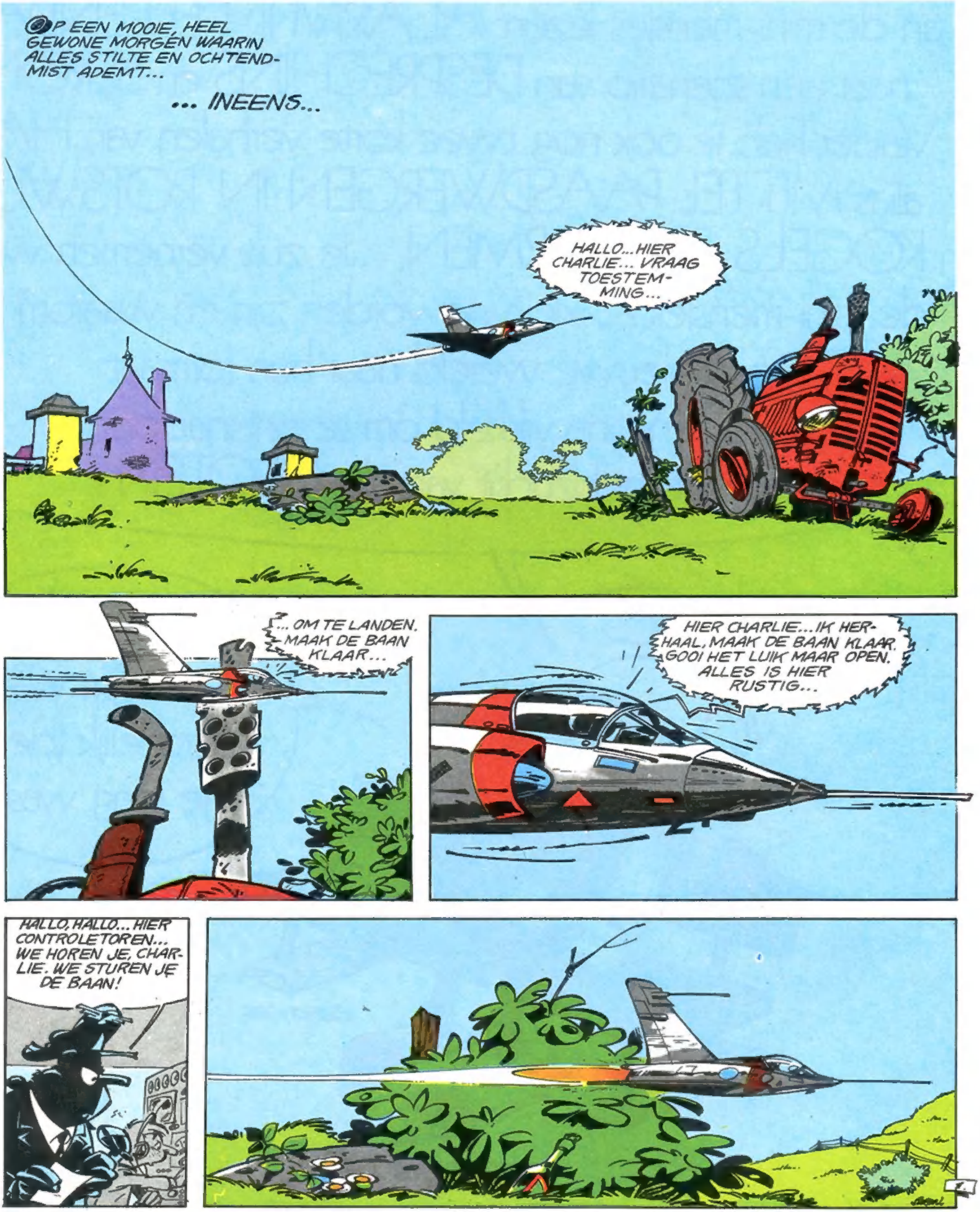

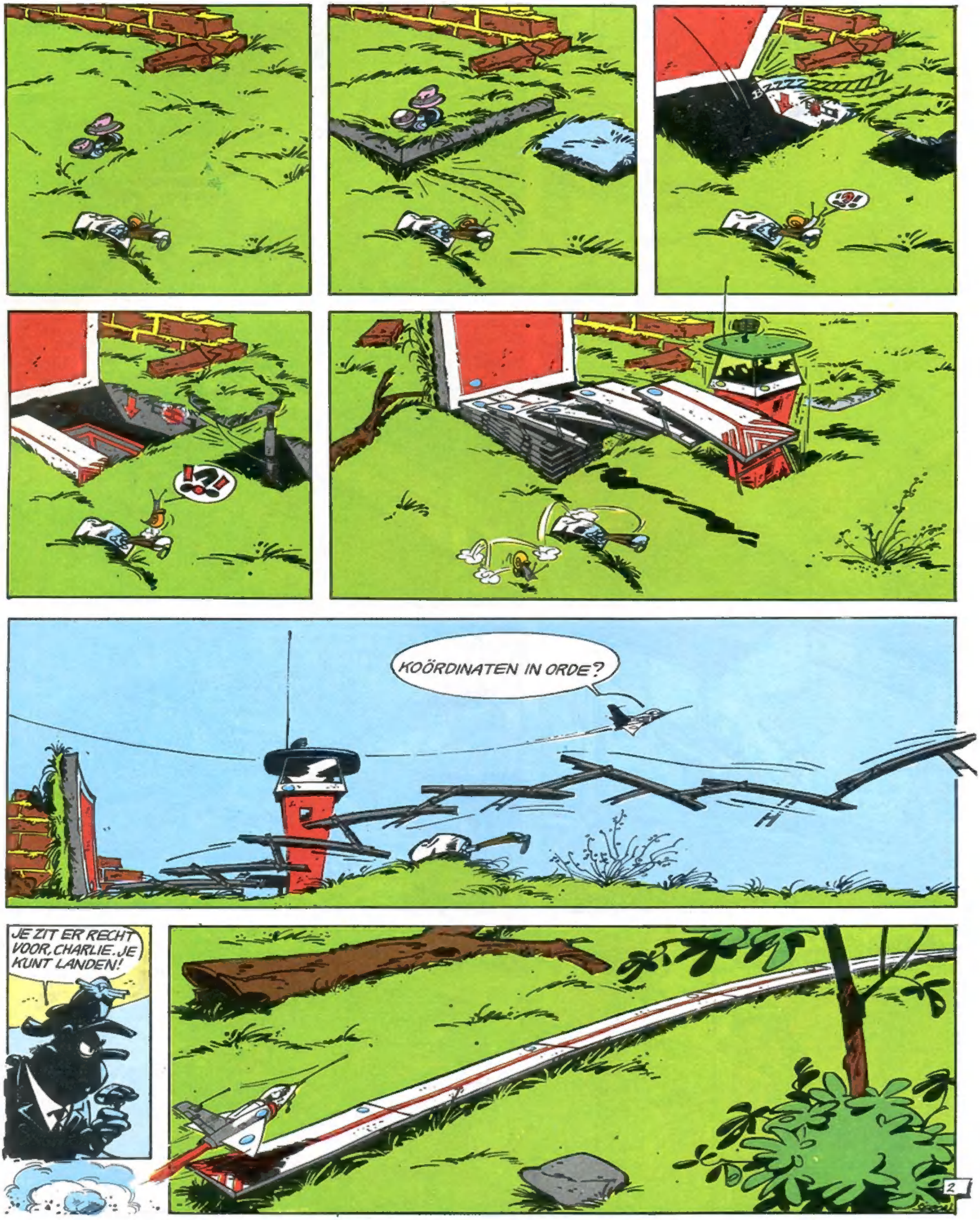
KOÖRDINATEN IN ORDE?
JE ZIT ER RECHT VOOR, CHARLIE. JE KUNT LANDEN!

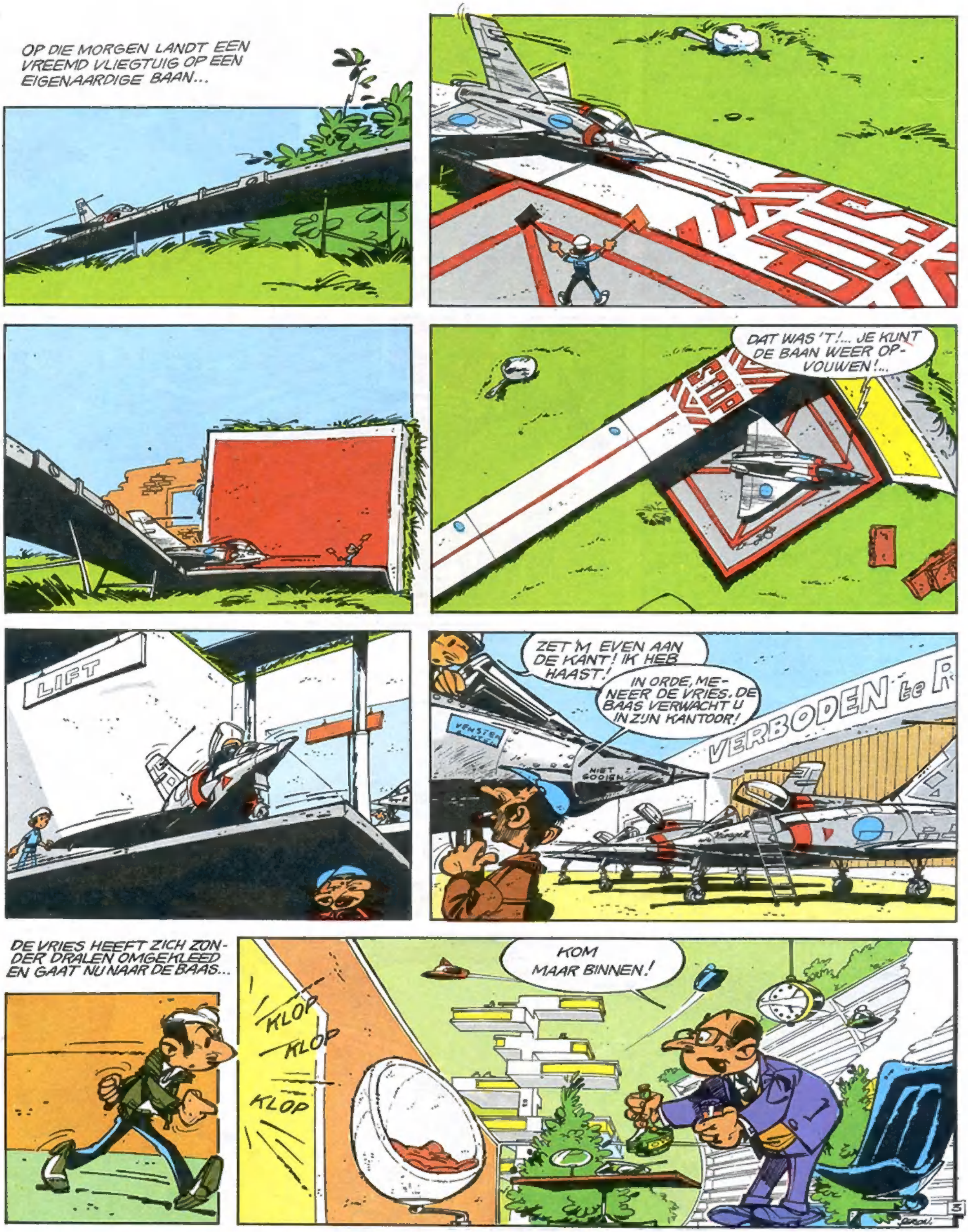
OP DIE MORGEN LANDT EEN VREEMD VLIEGTUIG OP EEN EIGENAARDIGE BAAN...
DAT WAS 'T!... JE KUNT DE BAAN WEER OP-VOUWEN!...
LIFT
ZET 'M EVEN AAN DE KANT! IK HEB HAAST!
IN ORDE, MENEER DE VRIES. DE BAAS VERWACHT U IN ZIJN KANTOOR!
VERBODEN te R
DE VRIES HEEFT ZICH ZONDER DRALEN OMGEKLEED EN GAAT NU NAAR DE BAAS...
KLOP
KLOP
KLOP
KOM MAAR BINNEN!

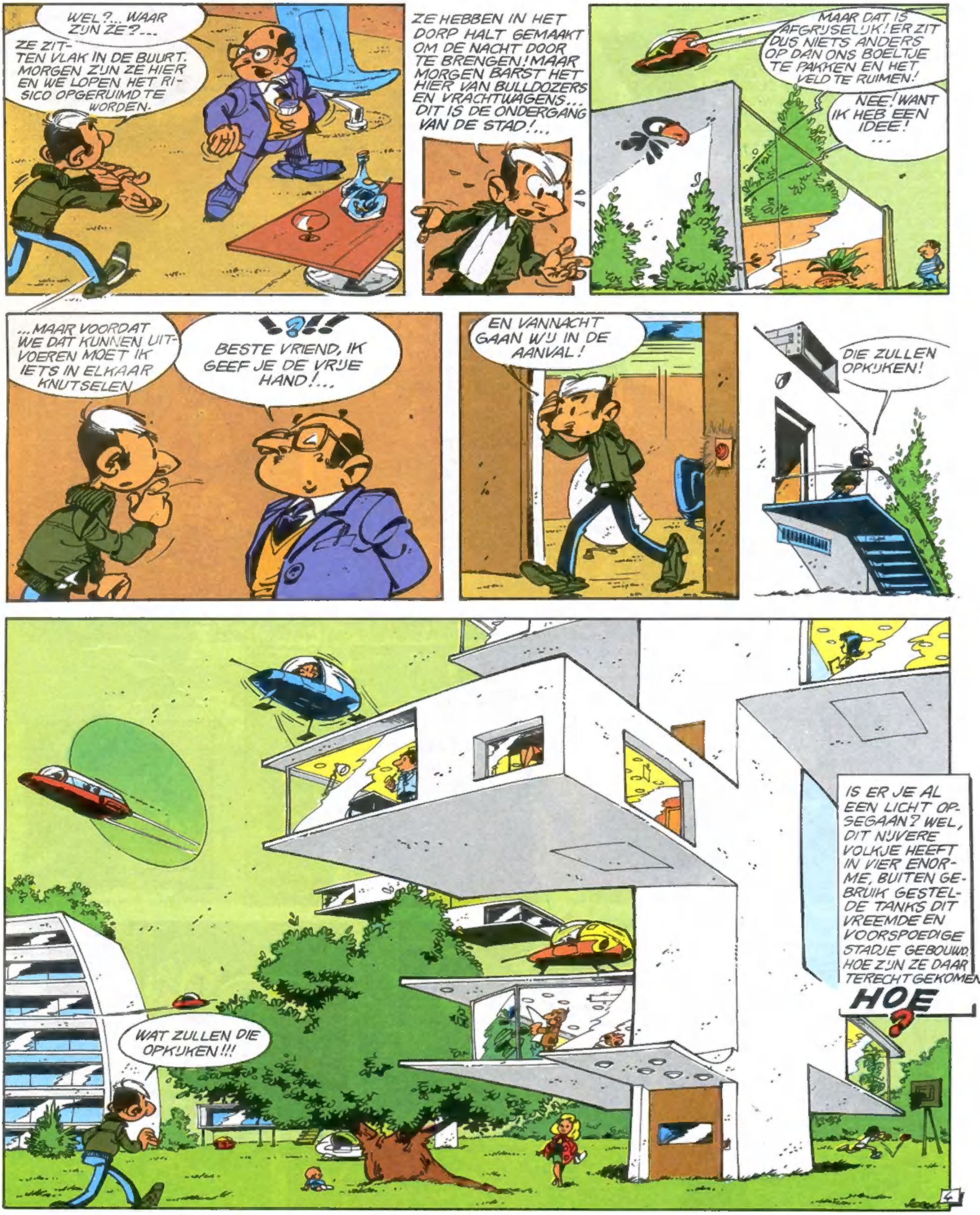

WEL?... WAAR ZIJN ZE?...
ZE ZITTEN VLAK IN DE BUURT. MORGEN ZIJN ZE HIER EN WE LOPEN HET RISICO OPGERUIMD TE WORDEN.
ZE HEBBEN IN HET DORP HALT GEMAAKT OM DE NACHT DOOR TE BRENGEN! MAAR MORGEN BARST HET HIER VAN BULLDOZERS EN VRACHTWAGENS... DIT IS DE ONDERGANG VAN DE STAD!...
MAAR DAT IS AFGRIJSELIJK! ER ZIT DUS NIETS ANDERS OP DAN ONS BOELTJE TE PAKKEN EN HET VELD TE RUIMEN!
NEE! WANT IK HEB EEN IDEE! ...
...MAAR VOORDAT WE DAT KUNNEN UITVOEREN MOET IK IETS IN ELKAAR KNUTSELEN
!?!!
BESTE VRIEND, IK GEEF JE DE VRIJE HAND!...
EN VANNACHT GAAN WIJ IN DE AANVAL!
DIE ZULLEN OPKIJKEN!
WAT ZULLEN DIE OPKIJKEN!!!
IS ER JE AL EEN LICHT OPGEGAAN? WEL, DIT NIJVERE VOLKJE HEEFT IN VIER ENORME, BUITEN GEBRUIK GESTELDE TANKS DIT VREEMDE EN VOORSPOEDIGE STADJE GEBOUWD. HOE ZIJN ZE DAAR TERECHT GEKOMEN
HOE ?
4

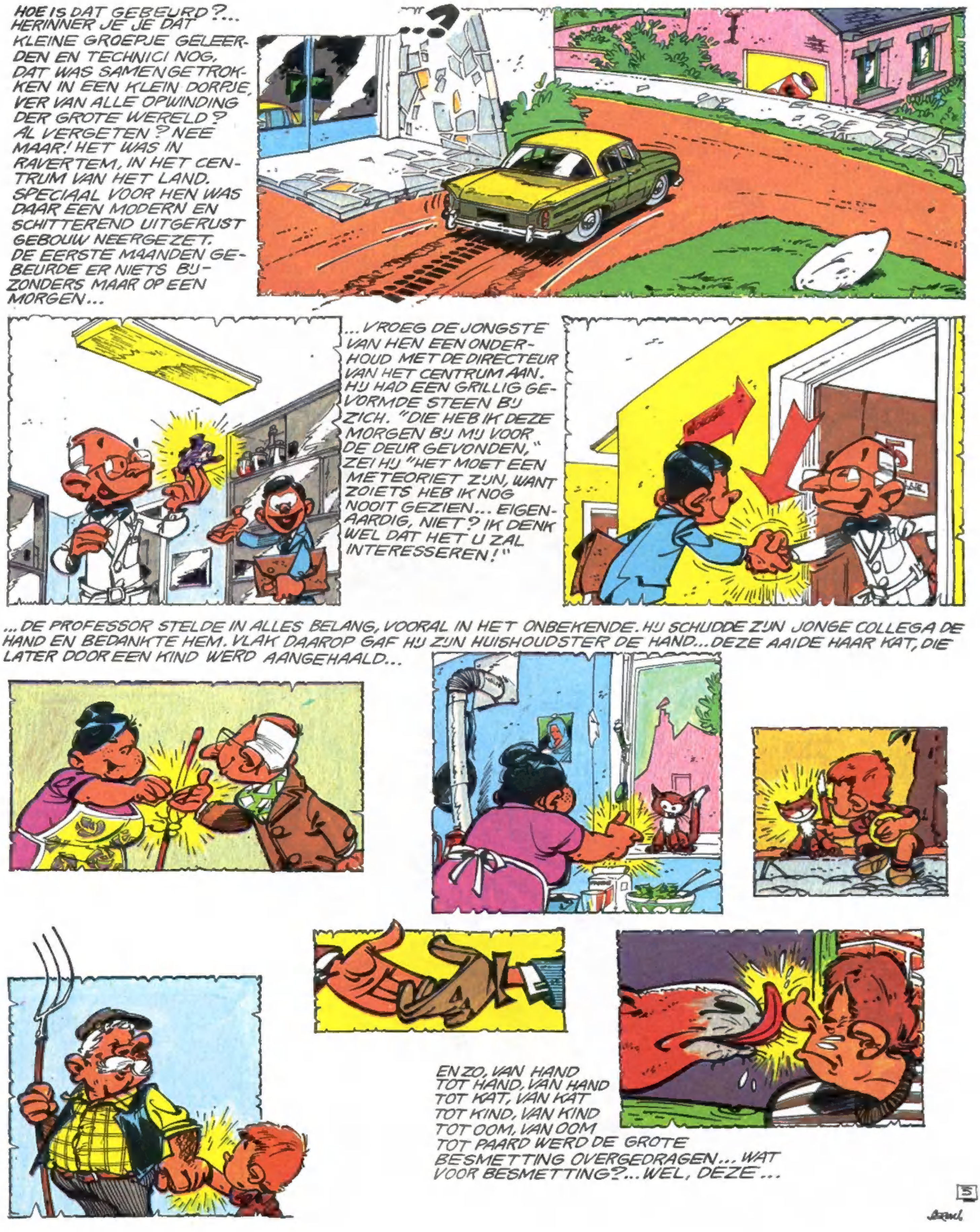
HOE IS DAT GEBEURD?... HERINNER JE JE DAT KLEINE GROEPJE GELEERDEN EN TECHNICI NOG, DAT WAS SAMENGETROKKEN IN EEN KLEIN DORPJE, VER VAN ALLE OPWINDING DER GROTE WERELD? AL VERGETEN? NEE MAAR! HET WAS IN RAVERTEM, IN HET CENTRUM VAN HET LAND. SPECIAAL VOOR HEN WAS DAAR EEN MODERN EN SCHITTEREND UITGERUST GEBOUW NEERGEZET. DE EERSTE MAANDEN GEBEURDE ER NIETS BIJZONDERS MAAR OP EEN MORGEN...
..?
...VROEG DE JONGSTE VAN HEN EEN ONDERHOUD MET DE DIRECTEUR VAN HET CENTRUM AAN. HIJ HAD EEN GRILLIG GEVORMDE STEEN BIJ ZICH. "DIE HEB IK DEZE MORGEN BIJ MIJ VOOR DE DEUR GEVONDEN," ZEI HIJ "HET MOET EEN METEORIET ZIJN, WANT ZOIETS HEB IK NOG NOOIT GEZIEN... EIGENAARDIG, NIET? IK DENK WEL DAT HET U ZAL INTERESSEREN!"
...DE PROFESSOR STELDE IN ALLES BELANG, VOORAL IN HET ONBEKENDE. HIJ SCHUDDE ZIJN JONGE COLLEGA DE HAND EN BEDANKTE HEM. VLAK DAAROP GAF HIJ ZIJN HUISHOUDSTER DE HAND... DEZE AAIDE HAAR KAT, DIE LATER DOOR EEN KIND WERD AANGEHAALD...
EN ZO, VAN HAND TOT HAND, VAN HAND TOT KAT, VAN KAT TOT KIND, VAN KIND TOT OOM, VAN OOM TOT PAARD WERD DE GROTE BESMETTING OVERGEDRAGEN... WAT VOOR BESMETTING?... WEL, DEZE...
5

HET GEBEURDE ZO...
ZEG 'NS, FRANS, DIE STEEN DIE JE ME GISTEREN GEGEVEN HEBT... EIGENAARDIG GEVAL. IK HEB HEM ONDERZOCHT. HIER ZIJN DE NOTITIES DIE IK EROVER GEMAAKT HEB...
IK VRAAG ME AF... HELA... WAT IS ER MET MIJ AAN DE HA...
VREEMD... IS ER IETS?
PRO... PROFESSOR! WAAR BENT U?
POPS
!?!
MAAR JIJ BENT VERSCHRIKKELIJK GROOT GEWORDEN.
IK MOET WAT DOEN! HALLO... DOKTER!
TAC
!?!
KOM VLUG... DE PROFFESSOR IS... HIJ IS... EN IK OOK... IK BEN...
POPS
!!?
HELP! RED ME!...
HARDER PRATEN! IK VERSTA JE SLECHT...
VERBAASD KOMT DE DOKTER...
WAT GEBEURT HIER?...
OO?
ZIE JE, ER WAS EEN EPIDEMIE UITGEBROKEN IN RAVENTEM WAARDOOR DE MENSEN HET FORMAAT KREGEN VAN MUIZENJONGEN... DE OORZAAK?
DE STEEN, OUWE JONGEN! JOUW METEORIET... IK VREESDE HET AL! JE MOCHT HEM NIET AANRAKEN...
MIEKE!! HELP!... MIEKE! ZE IS HEEL KLEIN GEWORDEN!
!?!
MAAR... MAAR... IK BRACHT HAAR NAAR SCHOOL EN INEENS...
DAT STAKKERTJE HEEFT HONGER!
MOEDER!
!?!
M'N KOE!!! ZE HAD NOG WEL 'N WEDSTRIJD GEWONNEN!!!
6

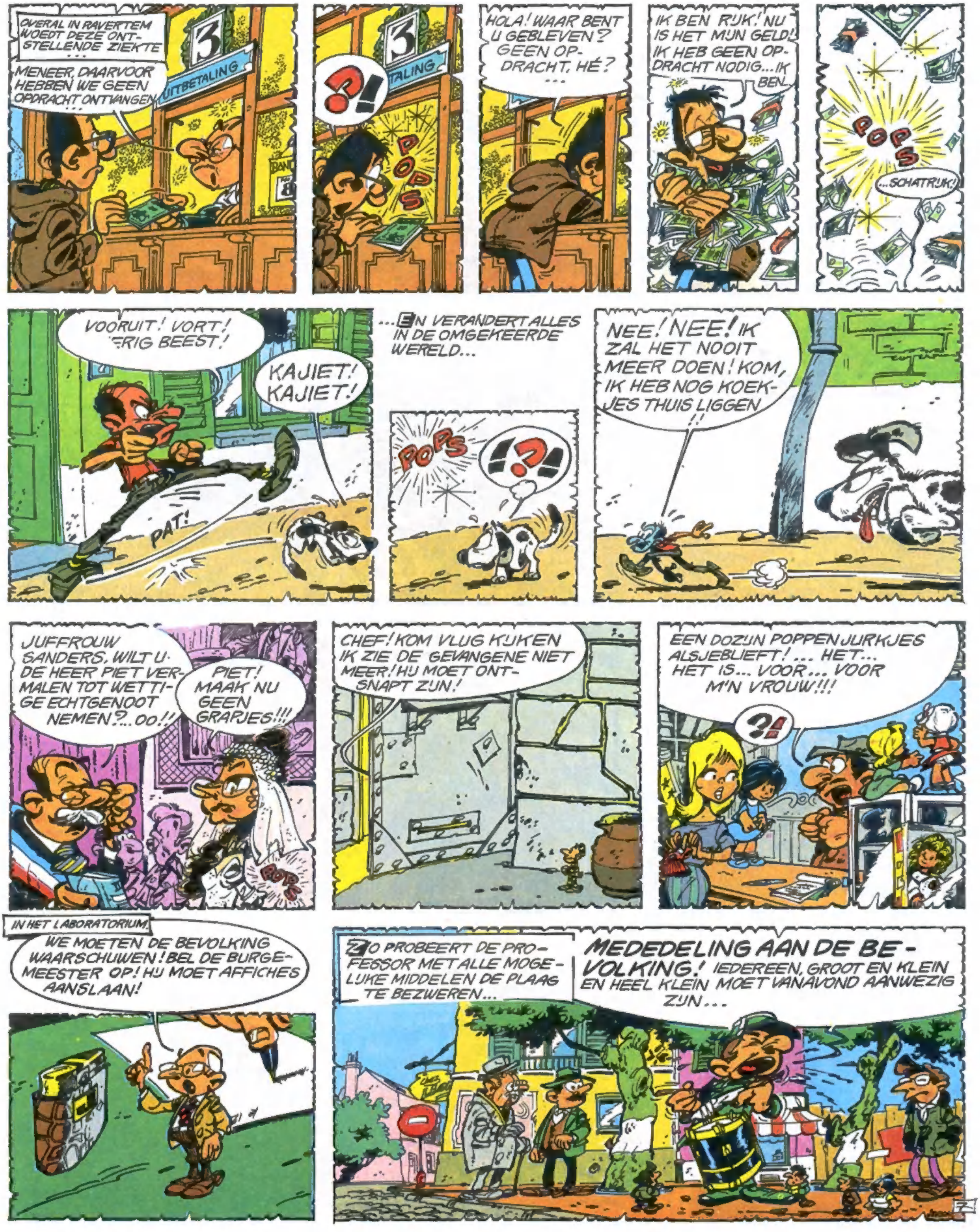

OVERAL IN RAVERTEM WOEDT DEZE ONT-STELLENDE ZIEKTE ...
MENEER, DAARVOOR HEBBEN WE GEEN OPDRACHT ONTVANGEN ...
UITBETALING
3
?!
POPS
HOLA! WAAR BENT U GEBLEVEN? GEEN OP-DRACHT, HÉ? ...
IK BEN RIJK! NU IS HET MIJN GELD! IK HEB GEEN OP-DRACHT NODIG... IK BEN...
POPS
...SCHATRIJK!
VOORUIT! VORT! ERIG BEEST!
KAJIET! KAJIET!
PAT!
...EN VERANDERT ALLES IN DE OMGEKEERDE WERELD...
POPS
!?!
NEE! NEE! IK ZAL HET NOOIT MEER DOEN! KOM, IK HEB NOG KOEK-JES THUIS LIGGEN
!!
JUFFROUW SANDERS, WILT U DE HEER PIET VER-MALEN TOT WETTI-GE ECHTGENOOT NEMEN?...OO!!
PIET! MAAK NU GEEN GRAPJES!!!
POPS
CHEF! KOM VLUG KIJKEN IK ZIE DE GEVANGENE NIET MEER! HIJ MOET ONT-SNAPT ZIJN!
EEN DOZIJN POPPENJURKJES ALSJEBLIEFT! ... HET... HET IS... VOOR... VOOR M'N VROUW!!!
?!
IN HET LABORATORIUM.
WE MOETEN DE BEVOLKING WAARSCHUWEN! BEL DE BURGE-MEESTER OP! HIJ MOET AFFICHES AANSLAAN!
ZO PROBEERT DE PRO-FESSOR MET ALLE MOGE-LIJKE MIDDELEN DE PLAAG TE BEZWEREN...
MEDEDELING AAN DE BE-VOLKING! IEDEREEN, GROOT EN KLEIN EN HEEL KLEIN MOET VANAVOND AANWEZIG ZIJN...

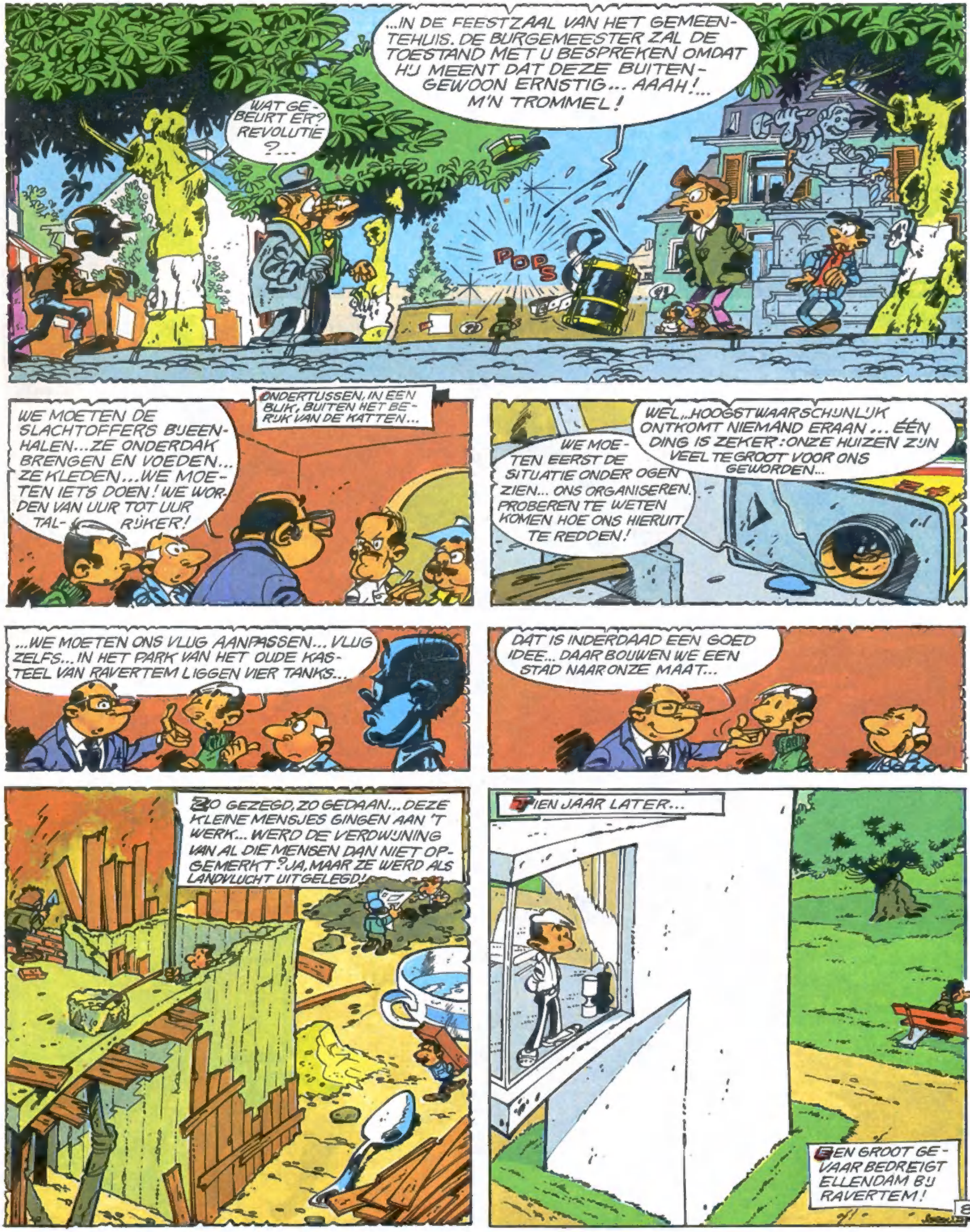
WAT GEBEURT ER? REVOLUTIE ?...
...IN DE FEESTZAAL VAN HET GEMEENTEHUIS. DE BURGEMEESTER ZAL DE TOESTAND MET U BESPREKEN OMDAT HIJ MEENT DAT DEZE BUITENGEWOON ERNSTIG... AAAH!... M'N TROMMEL!
POPS
ONDERTUSSEN, IN EEN BLIK, BUITEN HET BEREIK VAN DE KATTEN...
WE MOETEN DE SLACHTOFFERS BIJEENHALEN... ZE ONDERDAK BRENGEN EN VOEDEN... ZE KLEDEN... WE MOETEN IETS DOEN! WE WORDEN VAN UUR TOT UUR TALRIJKER!
WE MOETEN EERST DE SITUATIE ONDER OGEN ZIEN... ONS ORGANISEREN. PROBEREN TE WETEN KOMEN HOE ONS HIERUIT TE REDDEN!
WEL... HOOGSTWAARSCHIJNLIJK ONTKOMT NIEMAND ERAAN ... ÉÉN DING IS ZEKER: ONZE HUIZEN ZIJN VEEL TE GROOT VOOR ONS GEWORDEN...
...WE MOETEN ONS VLUG AANPASSEN... VLUG ZELFS... IN HET PARK VAN HET OUDE KASTEEL VAN RAVERTEM LIGGEN VIER TANKS...
DAT IS INDERDAAD EEN GOED IDEE... DAAR BOUWEN WE EEN STAD NAAR ONZE MAAT...
ZO GEZEGD, ZO GEDAAN... DEZE KLEINE MENSJES GINGEN AAN 'T WERK... WERD DE VERDWIJNING VAN AL DIE MENSEN DAN NIET OPGEMERKT? JA, MAAR ZE WERD ALS LANDVLUCHT UITGELEGD!
TIEN JAAR LATER...
EEN GROOT GEVAAR BEDREIGT ELLENDAM BIJ RAVERTEM!
8

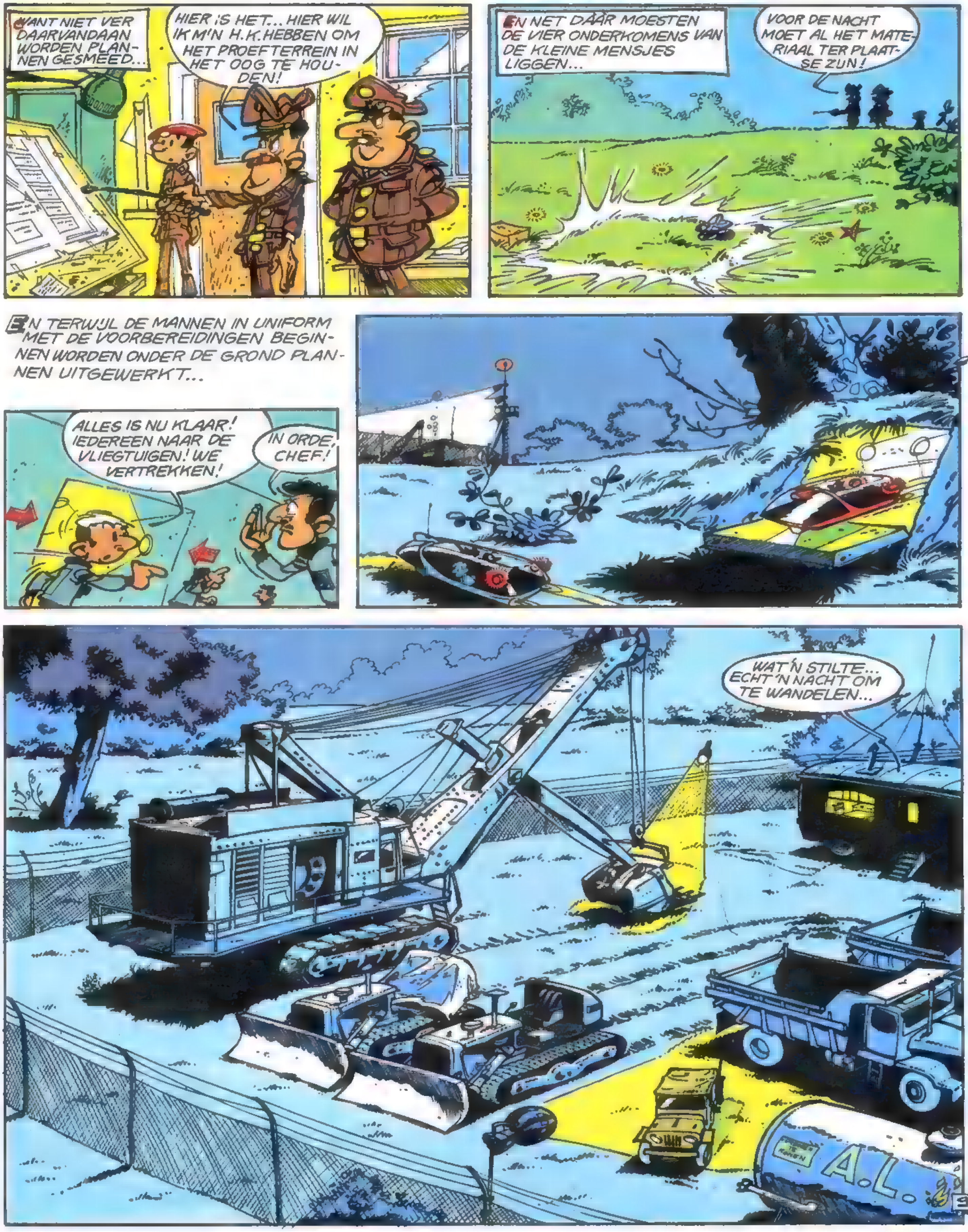
WANT NIET VER DAARVANDAAN WORDEN PLANNEN GESMEED...
HIER IS HET... HIER WIL IK M'N H.K. HEBBEN OM HET PROEFTERREIN IN HET OOG TE HOUDEN!
EN NET DAAR MOESTEN DE VIER ONDERKOMENS VAN DE KLEINE MENSJES LIGGEN...
VOOR DE NACHT MOET AL HET MATERIAAL TER PLAATSE ZIJN!
EN TERWIJL DE MANNEN IN UNIFORM MET DE VOORBEREIDINGEN BEGINNEN WORDEN ONDER DE GROND PLANNEN UITGEWERKT...
ALLES IS NU KLAAR! IEDEREEN NAAR DE VLIEGTUIGEN! WE VERTREKKEN!
IN ORDE, CHEF!
WAT 'N STILTE... ECHT 'N NACHT OM TE WANDELEN...
A.L.
9

?!!
KRAAAK
WERDA?!... HET WACHTWOORD OF...
KRAK
IS DAAR IEMAND?
DAAR VALT EEN OLIFANT VAN OM!
BESLIST EEN DIER DAT HIER ROND-SLUIPT!!!
LATEN WE DAT DAN MAAR HO-PEN!
BRRR! IS ER VOOR MIJ OOK NOG WAT KOFFIE?
HET SIGNAAL!

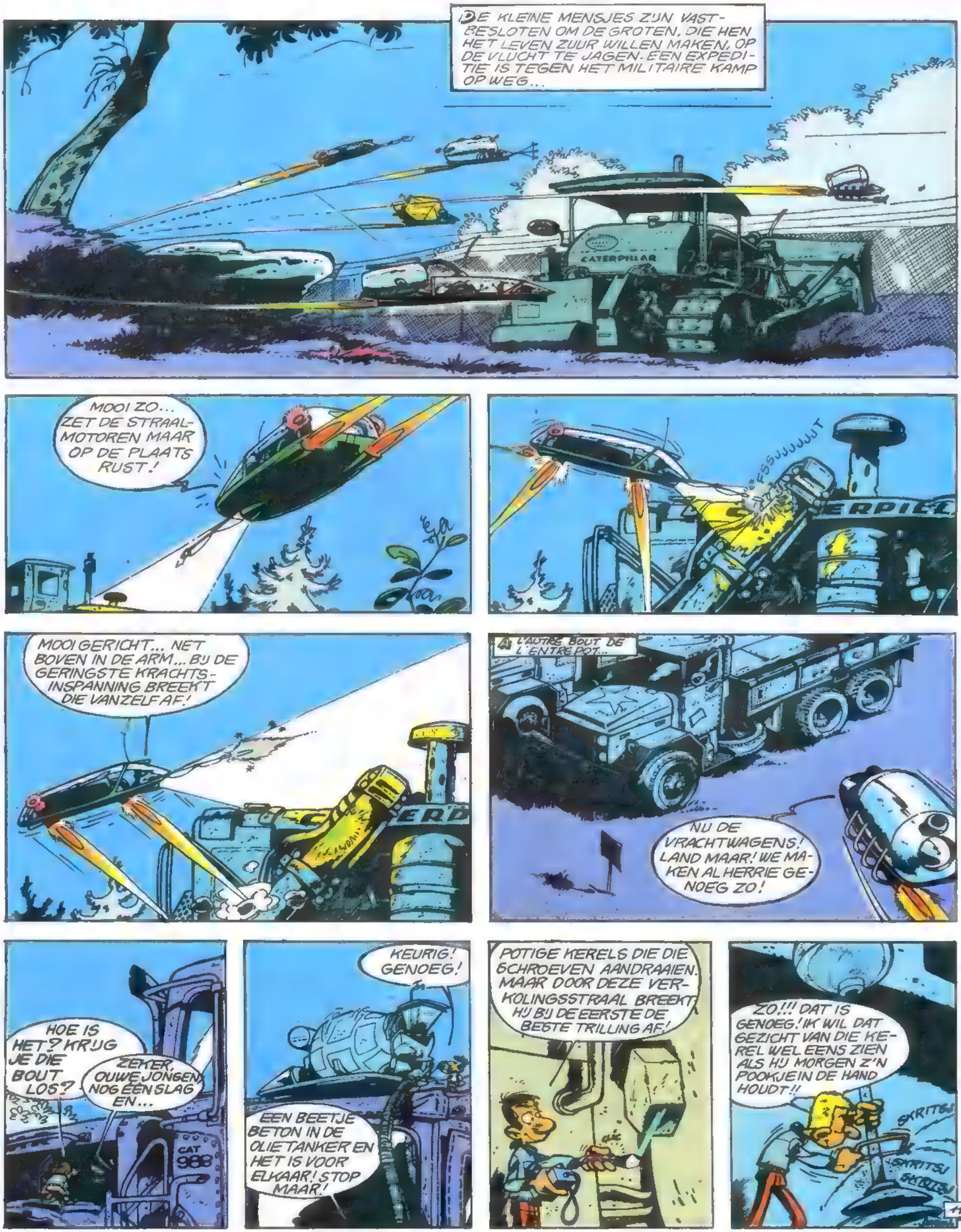
DE KLEINE MENSJES ZIJN VASTBESLOTEN OM DE GROTEN, DIE HEN HET LEVEN ZUUR WILLEN MAKEN, OP DE VLUCHT TE JAGEN. EEN EXPEDITIE IS TEGEN HET MILITAIRE KAMP OP WEG...
CATERPILLAR
MOOI ZO... ZET DE STRAALMOTOREN MAAR OP DE PLAATS RUST!
FSSJJJJJJT
MOOI GERICHT... NET BOVEN IN DE ARM... BIJ DE GERINGSTE KRACHTSINSPANNING BREEKT DIE VANZELF AF!
A L'AUTRE BOUT DE L'ENTREPOT...
NU DE VRACHTWAGENS! LAND MAAR! WE MAKEN AL HERRIE GENOEG ZO!
HOE IS HET? KRIJG JE DIE BOUT LOS?
ZEKER, OUWE JONGEN. NOG EEN SLAG EN...
CAT 988
KEURIG! GENOEG!
EEN BEETJE BETON IN DE OLIETANKER EN HET IS VOOR ELKAAR! STOP MAAR!
POTIGE KERELS DIE DIE SCHROEVEN AANDRAAIEN. MAAR DOOR DEZE VERKOLINGSSTRAAL BREEKT HIJ BIJ DE EERSTE DE BESTE TRILLING AF!
ZO!!! DAT IS GENOEG! IK WIL DAT GEZICHT VAN DIE KEREL WEL EENS ZIEN ALS HIJ MORGEN Z'N POOKJE IN DE HAND HOUDT!!
SKRITSJ
SKRITSJ
SKRITSJ
11.

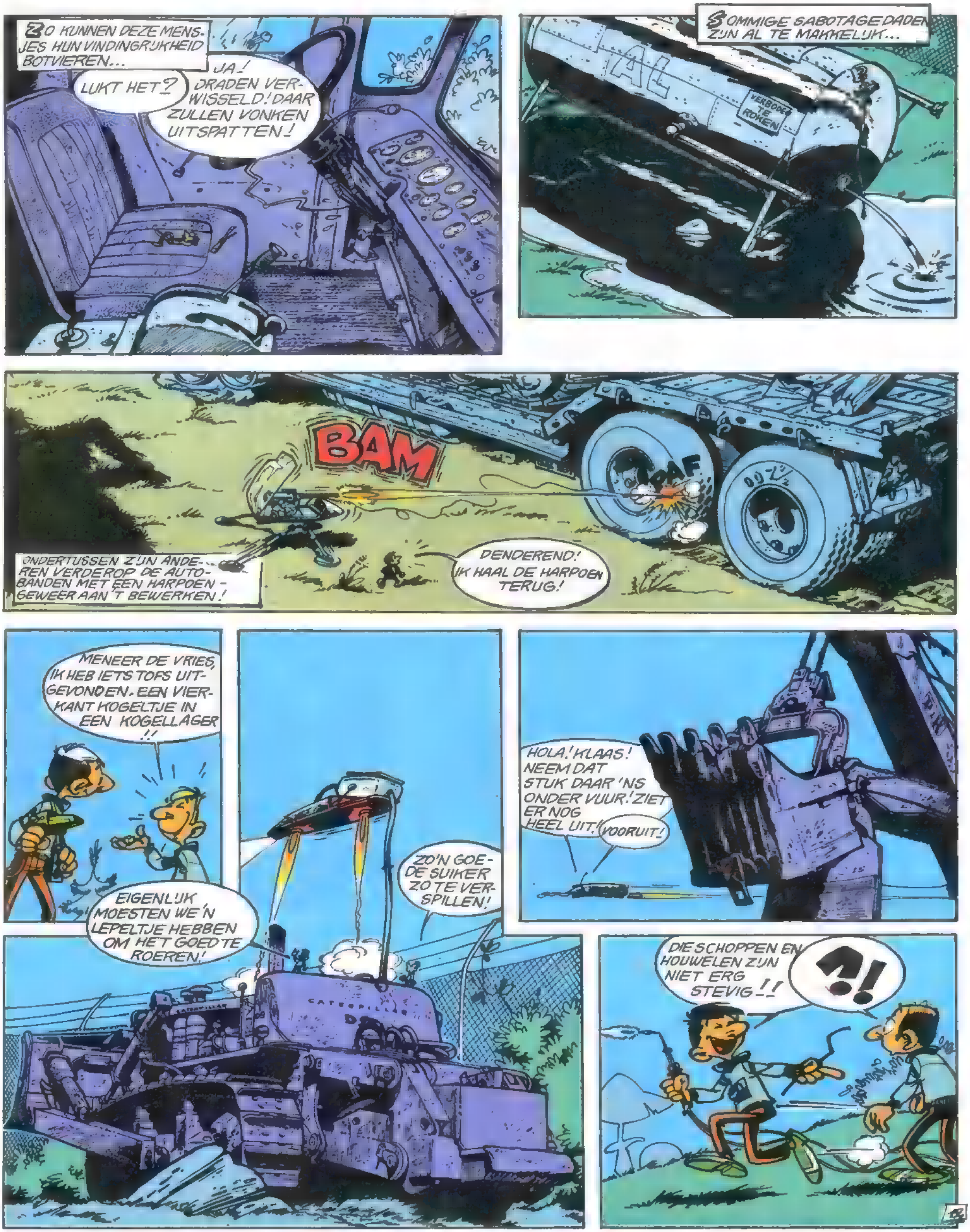
ZO KUNNEN DEZE MENSJES HUN VINDINGRIJKHEID BOTVIEREN...
LUKT HET?
JA! DRADEN VERWISSELD! DAAR ZULLEN VONKEN UITSPATTEN!
SOMMIGE SABOTAGEDADEN ZIJN AL TE MAKKELIJK...
VERBODEN TE ROKEN
ONDERTUSSEN ZIJN ANDEREN VERDEROP DE AUTOBANDEN MET EEN HARPOENGEWEER AAN 'T BEWERKEN!
BAM
PAF
DENDEREND! IK HAAL DE HARPOEN TERUG!
MENEER DE VRIES, IK HEB IETS TOFS UITGEVONDEN. EEN VIERKANT KOGELTJE IN EEN KOGELLAGER!!
EIGENLIJK MOESTEN WE 'N LEPELTJE HEBBEN OM HET GOED TE ROEREN!
ZO'N GOEDE SUIKER ZO TE VERSPILLEN!
CATERPILLAR
HOLA! KLAAS! NEEM DAT STUK DAAR 'NS ONDER VUUR! ZIET ER NOG HEEL UIT!
VOORUIT!
DIE SCHOPPEN EN HOUWELEN ZIJN NIET ERG STEVIG!!
?!

HET IS VIER UUR IN DE MORGEN... DE ZON KOMT OP BOVEN RAVERTEM...
HET SPEELKWARTIERTJE IS VOORBIJ. IEDEREEN NAAR ZIJN TOESTEL..! WE GAAN TERUG!
GOED GEDAAN, ZO!
DAN BEGINT DE DAG...
ZO, ZO?!... GEEN WACHTPOST HIER?..
TUUT! TUUT!
MAAR WAT SPOKEN DIE UIT
?!
WEL, WEL... SLAPEN DE HEREN?!?! MISSCHIEN DROMEN ZE OOK?? OVEREIND ALS DE KOLONEL SPREEKT!!!
CHAUFFEUR! MAAK DIE TWEE MARMOTTEN WAKKER!!!
TOT UW ORDERS, KOLONEL!
BLLBLLLLBLL..
!?!!
ZOOOO!... NOEMEN JULLIE DAT WACHT STAAN?
DEZE NACHT ZAL JULLIE LANG HEUGEN!
SECTIEIEIE... HALT!
13

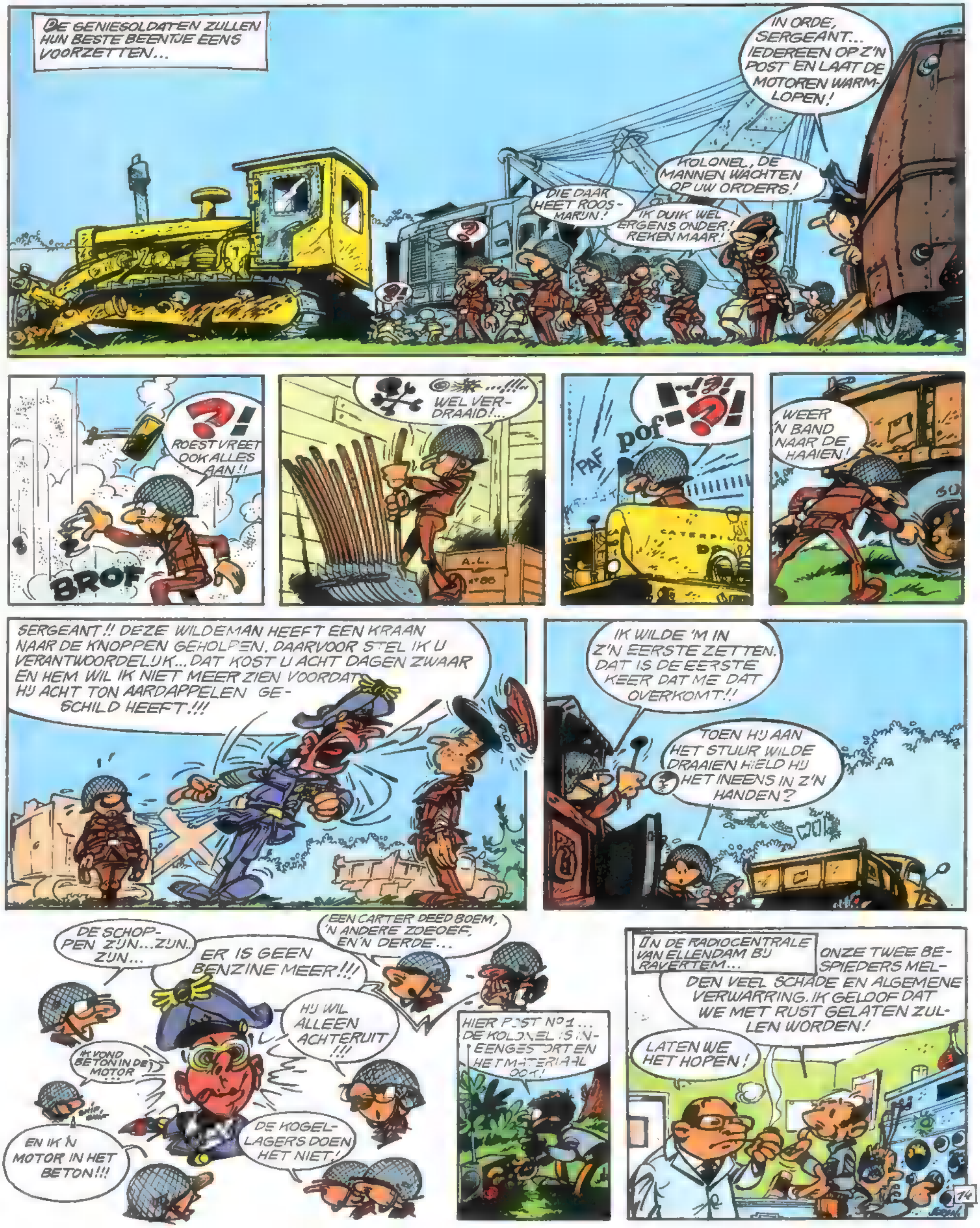

DE GENIESOLDATEN ZULLEN HUN BESTE BEENTJE EENS VOORZETTEN...
IN ORDE, SERGEANT... IEDEREEN OP Z'N POST EN LAAT DE MOTOREN WARMLOPEN!
KOLONEL, DE MANNEN WACHTEN OP UW ORDERS!
DIE DAAR HEET ROOSMARIJN!
IK DUIK WEL ERGENS ONDER! REKEN MAAR!
ROEST VREET OOK ALLES AAN!!
BROF
WEL VERDRAAID!...
PAF
pof
WEER 'N BAND NAAR DE HAAIEN!
SERGEANT!! DEZE WILDEMAN HEEFT EEN KRAAN NAAR DE KNOPPEN GEHOLPEN. DAARVOOR STEL IK U VERANTWOORDELIJK... DAT KOST U ACHT DAGEN ZWAAR EN HEM WIL IK NIET MEER ZIEN VOORDAT HIJ ACHT TON AARDAPPELEN GESCHILD HEEFT!!!
IK WILDE 'M IN Z'N EERSTE ZETTEN. DAT IS DE EERSTE KEER DAT ME DAT OVERKOMT!!
TOEN HIJ AAN HET STUUR WILDE DRAAIEN HIELD HIJ HET INEENS IN Z'N HANDEN?
DE SCHOPPEN ZIJN... ZIJN... ZIJN...
ER IS GEEN BENZINE MEER!!!
EEN CARTER DEED BOEM, 'N ANDERE ZOEOEF, EN 'N DERDE...
HIJ WIL ALLEEN ACHTERUIT!!!
IK VOND BETON IN DE MOTOR
EN IK 'N MOTOR IN HET BETON!!!
DE KOGELLAGERS DOEN HET NIET!
HIER POST Nº 1... DE KOLONEL IS INEENGESTORT EN HET MATERIAAL OOK!
IN DE RADIOCENTRALE VAN ELLENDAM BIJ RAVERTEM...
ONZE TWEE BESPIEDERS MELDEN VEEL SCHADE EN ALGEMENE VERWARRING. IK GELOOF DAT WE MET RUST GELATEN ZULLEN WORDEN!
LATEN WE HET HOPEN!

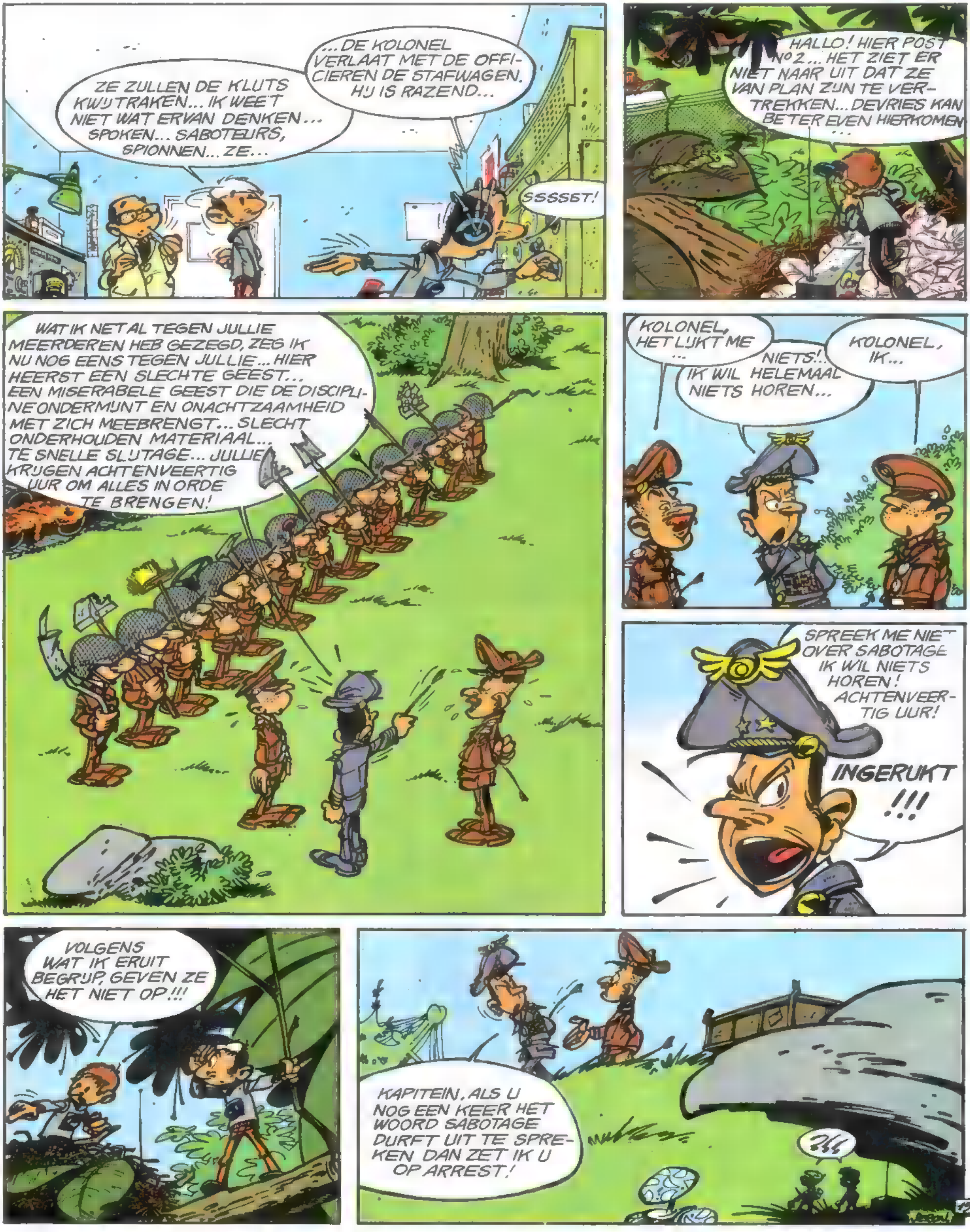
ZE ZULLEN DE KLUTS KWIJTRAKEN... IK WEET NIET WAT ERVAN DENKEN... SPOKEN... SABOTEURS, SPIONNEN... ZE...
...DE KOLONEL VERLAAT MET DE OFFICIEREN DE STAFWAGEN. HIJ IS RAZEND...
SSSSST!
HALLO! HIER POST Nº2... HET ZIET ER NIET NAAR UIT DAT ZE VAN PLAN ZIJN TE VERTREKKEN... DEVRIES KAN BETER EVEN HIERKOMEN...
WAT IK NET AL TEGEN JULLIE MEERDEREN HEB GEZEGD, ZEG IK NU NOG EENS TEGEN JULLIE... HIER HEERST EEN SLECHTE GEEST... EEN MISERABELE GEEST DIE DE DISCIPLINE ONDERMIJNT EN ONACHTZAAMHEID MET ZICH MEEBRENGT... SLECHT ONDERHOUDEN MATERIAAL... TE SNELLE SLIJTAGE... JULLIE KRIJGEN ACHTENVEERTIG UUR OM ALLES IN ORDE TE BRENGEN!
KOLONEL, HET LIJKT ME ...
NIETS!... IK WIL HELEMAAL NIETS HOREN...
KOLONEL, IK...
SPREEK ME NIET OVER SABOTAGE IK WIL NIETS HOREN! ACHTENVEERTIG UUR!
INGERUKT !!!
VOLGENS WAT IK ERUIT BEGRIJP, GEVEN ZE HET NIET OP!!!
KAPITEIN, ALS U NOG EEN KEER HET WOORD SABOTAGE DURFT UIT TE SPREKEN DAN ZET IK U OP ARREST!
?!!

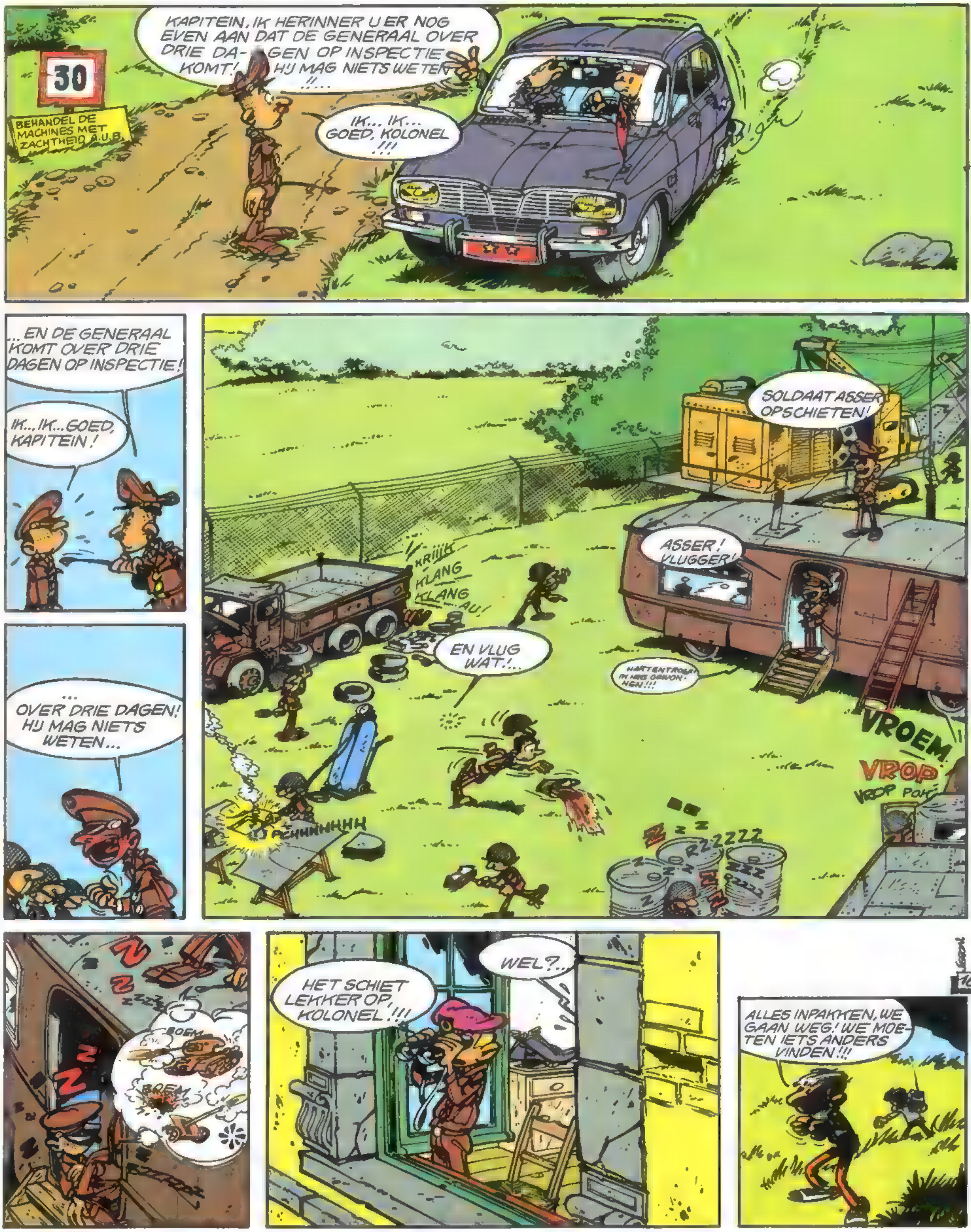
30
BEHANDEL DE MACHINES MET ZACHTHEID A.U.B.
KAPITEIN, IK HERINNER U ER NOG EVEN AAN DAT DE GENERAAL OVER DRIE DAGEN OP INSPECTIE KOMT! HIJ MAG NIETS WETEN!...
IK... IK... GOED, KOLONEL!!!
... EN DE GENERAAL KOMT OVER DRIE DAGEN OP INSPECTIE!
IK... IK... GOED, KAPITEIN!
... OVER DRIE DAGEN! HIJ MAG NIETS WETEN...
SOLDAAT ASSER OPSCHIETEN!
ASSER! VLUGGER!
KRIIIIK
KLANG
KLANG
AU!
EN VLUG WAT!...
VROEM
VROP
VROP POK
ACHHHHHHH
Z Z Z ZZZZZ
BOEM
BOEM
HET SCHIET LEKKER OP, KOLONEL!!!
WEL?...
ALLES INPAKKEN, WE GAAN WEG! WE MOETEN IETS ANDERS VINDEN!!!

*... DROMEN

WEL?
ALLES MISLUKT! ZE ZIJN BEZIG ALLES TE HERSTELLEN... WE HEBBEN ALLEEN WAT TIJD GEWONNEN!
VERDRAAID!
TOCH MOETEN WE ER IETS OP VINDEN!
IETS EENVOUDIGS MAAR DEFINITIEFS... WACHT 'NS...
JUIST! DAT IS HET! WE MOETEN HUN PLANNEN TE PAKKEN KRIJGEN!
MAAR... WAAR ZIJN DIE PLANNEN?
NIET IN DIE WERKKEET... DUS... IN HET OUDE KASTEEL!...
ZE ZULLEN HET MERKEN... EN DAN ANDERE PLANNEN MAKEN!!!
GEEN NOOD! IK HEB ZO M'N EIGEN PLANNETJE MET DIE PLANNEN!
DE VOLGENDE AVOND...
'T WORDT DONKER... VLUG! WE HEBBEN NOG MAAR 'N HALF UUR!
EN DAT?
OCH!...
MAAR ONDERTUSSEN, NIET VER DAARVANDAAN...

GLORI GLORI
GLORI GLORIA
ZING WAT ANDERS!
DE VIJAND IN ZICHT OP DE OEVER. HAAL DE PERISCOOP BINNEN! SIGNALEER ZE AAN MZ 5!
EVEN LATER...
NU KUNNEN WE EROP AF!
RECHT VOORUIT IS ALLES IN ORDE !!
VOLLE KRACHT ACHTERUIT! HET HEK IS GESLOTEN! OPGELET, MZ 5!
TAK

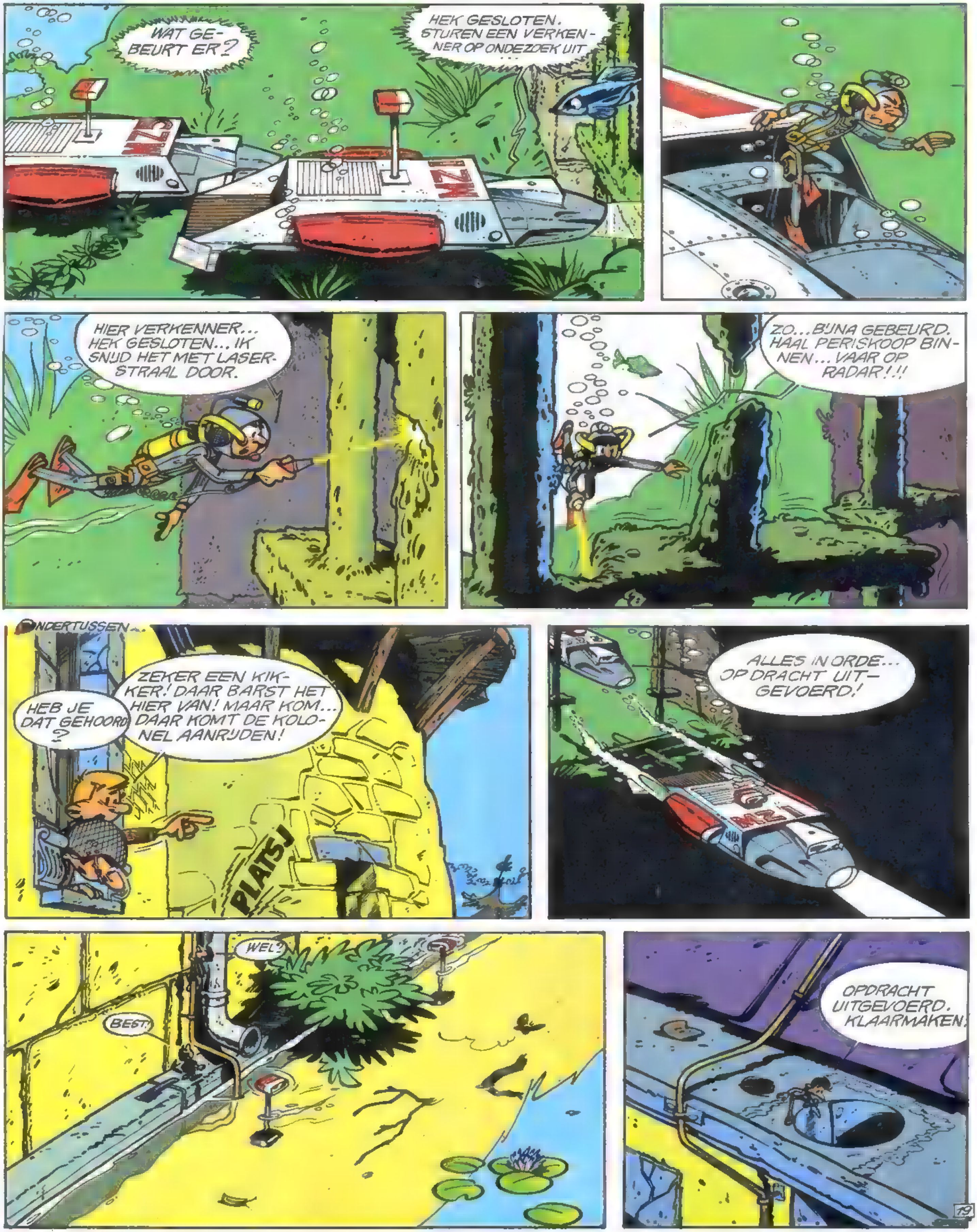
WAT GE-
BEURT ER?
HEK GESLOTEN.
STUREN EEN VERKEN-
NER OP ONDEZOEK UIT.
MZ 1
HIER VERKENNER...
HEK GESLOTEN... IK
SNIJD HET MET LASER-
STRAAL DOOR.
ZO... BIJNA GEBEURD.
HAAL PERISKOOP BIN-
NEN... VAAR OP
RADAR!!!
ONDERTUSSEN...
HEB JE
DAT GEHOORD
?
ZEKER EEN KIK-
KER! DAAR BARST HET
HIER VAN! MAAR KOM...
DAAR KOMT DE KOLO-
NEL AANRIJDEN!
PLATSJ
ALLES IN ORDE...
OPDRACHT UIT-
GEVOERD!
WEL?
BEST!
OPDRACHT
UITGEVOERD.
KLAARMAKEN!

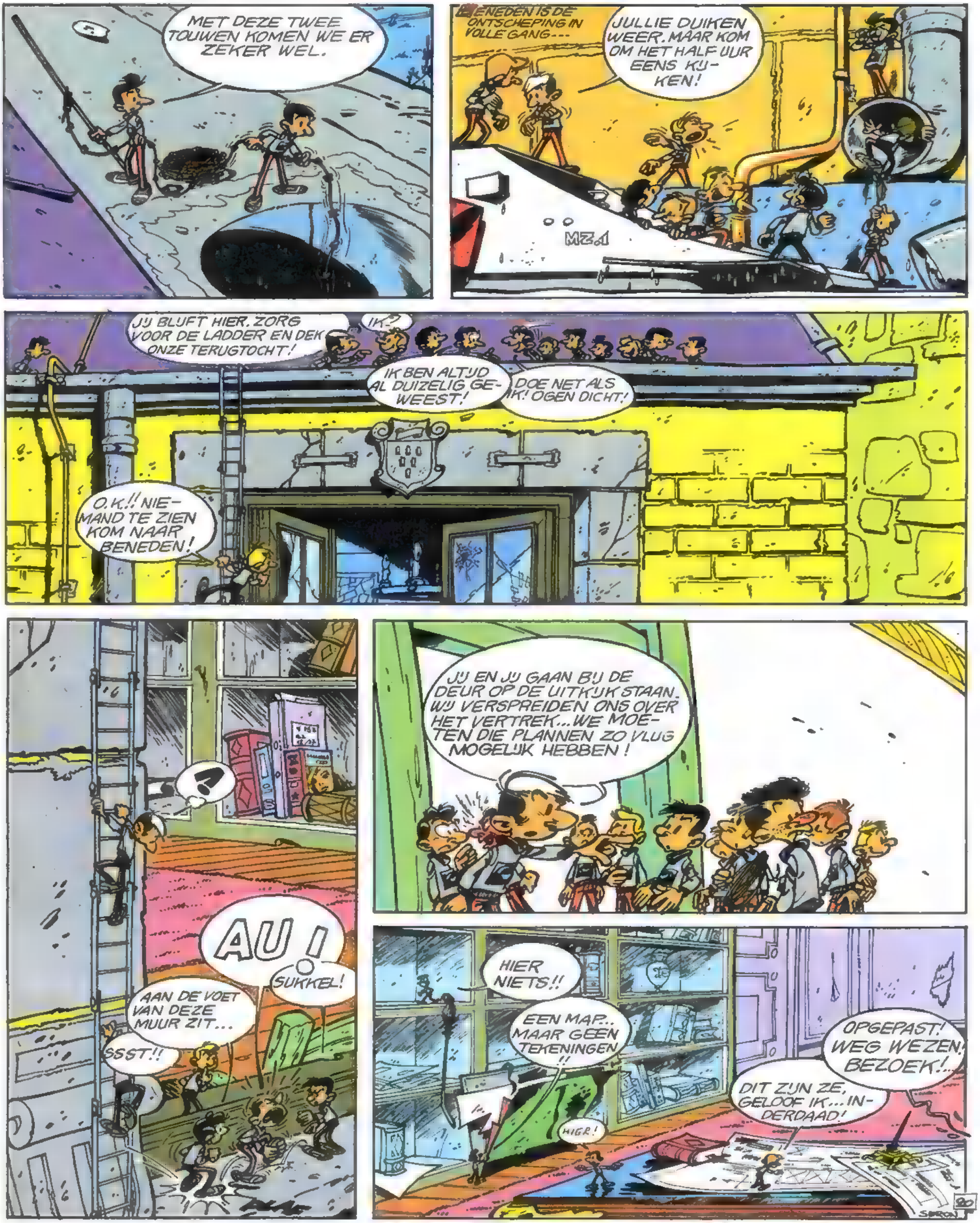
MET DEZE TWEE TOUWEN KOMEN WE ER ZEKER WEL.
BENEDEN IS DE ONTSCHEPING IN VOLLE GANG...
JULLIE DUIKEN WEER. MAAR KOM OM HET HALF UUR EENS KIJKEN!
MZ.1
JIJ BLIJFT HIER. ZORG VOOR DE LADDER EN DEK ONZE TERUGTOCHT!
IK?
IK BEN ALTIJD AL DUIZELIG GEWEEST!
DOE NET ALS IK! OGEN DICHT!
O.K.!! NIEMAND TE ZIEN KOM NAAR BENEDEN!
AU !
SUKKEL!
AAN DE VOET VAN DEZE MUUR ZIT...
SSST!!
JIJ EN JIJ GAAN BIJ DE DEUR OP DE UITKIJK STAAN. WIJ VERSPREIDEN ONS OVER HET VERTREK... WE MOETEN DIE PLANNEN ZO VLUG MOGELIJK HEBBEN!
HIER NIETS!!
EEN MAP.. MAAR GEEN TEKENINGEN!!
HIGR!
OPGEPAST! WEG WEZEN! BEZOEK!
DIT ZIJN ZE, GELOOF IK... INDERDAAD!

MAAR DE MANNETJES WORDEN BIJ HUN WERK GESTOORD...
ZEG... WIE HEEFT ER VERGETEN DE KAST OP SLOT TE DOEN?..
VLAM
POF
HEB JE DAT GEHOORD?
OCH, NIETS BIJZONDERS! MUIZEN! DIT KASTEEL ZIT ER VOL VAN... RUIM LIEVER DEZE PLANNEN OP!
AU!
PLOK
... EN LEG DE SLEUTEL OP Z'N GEWONE PLAATS!
21

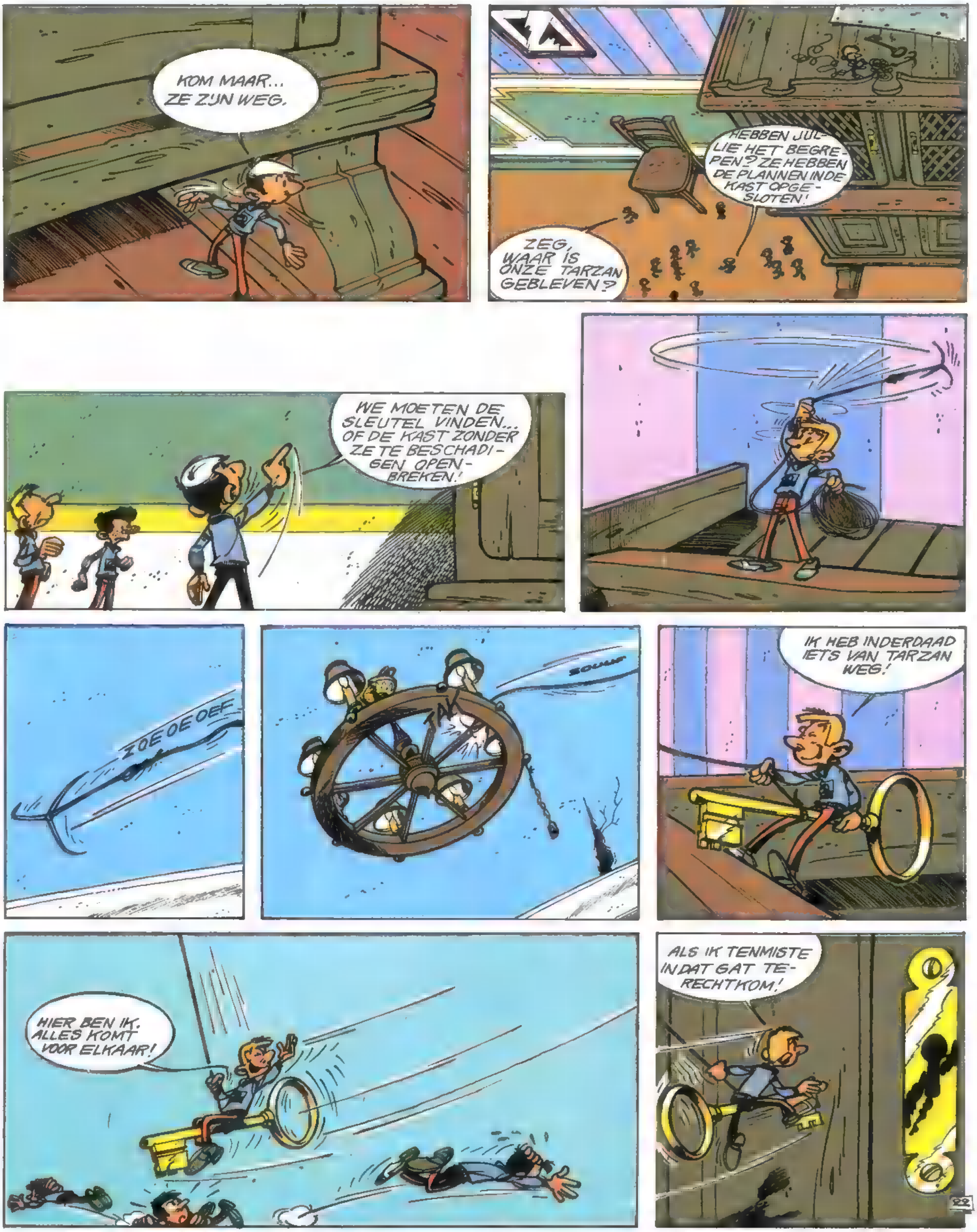

KOM MAAR... ZE ZIJN WEG.
ZEG, WAAR IS ONZE TARZAN GEBLEVEN?
HEBBEN JULLIE HET BEGREPEN? ZE HEBBEN DE PLANNEN IN DE KAST OPGESLOTEN!
WE MOETEN DE SLEUTEL VINDEN... OF DE KAST ZONDER ZE TE BESCHADIGEN OPENBREKEN!
ZOEOEOEF
TAK
IK HEB INDERDAAD IETS VAN TARZAN WEG!
HIER BEN IK. ALLES KOMT VOOR ELKAAR!
ALS IK TENMISTE IN DAT GAT TERECHTKOM!

OO?!...
KLITSJ
ACHTERSTEVOREN PAARDRIJDEN DOE IK NIET GRAAG... IK BEGIN OPNIEUW... GEDULD...
IK MOET SLAGEN... IK MOET SLAGEN... IK MOET SLAGEN!
HET LUKT.
VOORUIT.
WE LEVEN...
...MET JE MEE!
KLIK
ZIEZO!...
ZE LIGGEN OP DE BOVENSTE PLANK!
WETEN JULLIE ZEKER DAT ER MAAR DRIE EXEMPLAREN ZIJN?
PLAF

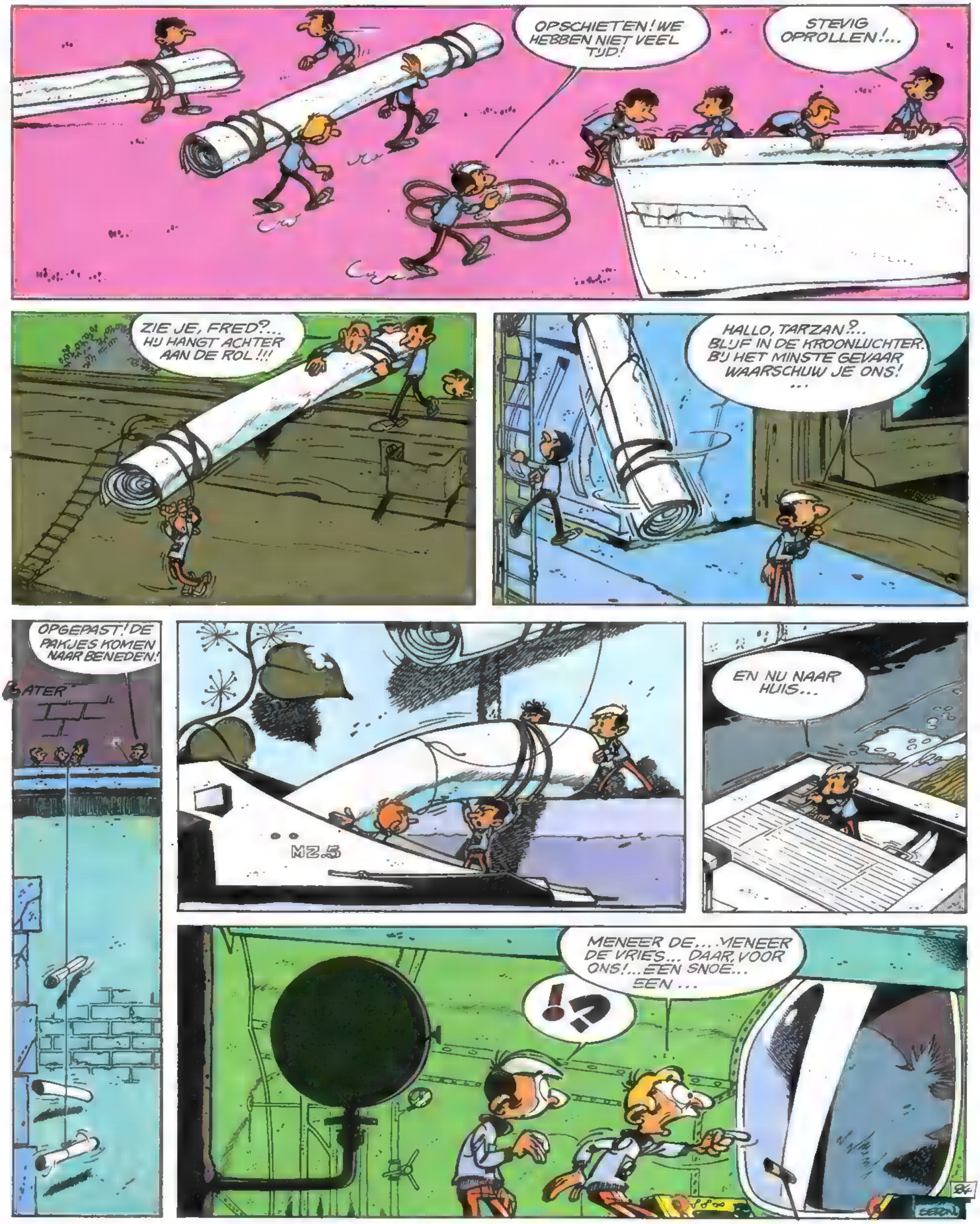
OPSCHIETEN! WE HEBBEN NIET VEEL TIJD!
STEVIG OPROLLEN!...
ZIE JE, FRED?... HIJ HANGT ACHTER AAN DE ROL!!!
HALLO, TARZAN?... BLIJF IN DE KROONLUCHTER. BIJ HET MINSTE GEVAAR WAARSCHUW JE ONS! ...
OPGEPAST! DE PAKJES KOMEN NAAR BENEDEN!
BATER
MZ.5
EN NU NAAR HUIS...
MENEER DE... MENEER DE VRIES... DAAR, VOOR ONS!... EEN SNOE... EEN ...
!?

WAT IS DAT? EEN SNO... EEN SNOE...?
EEN ENORME SNOEK!... MAAR GEEN PANIEK IN DE TENT, IK STUUR HEM IETS DAT HEM TOT NADENKEN STEMT!
WAT KAN EEN SNOEK NU TOT NADENKEN STEMMEN?
DIT!...JE ZULT HET WEL ZIEN!
EEN PRODUKT DAT ...
H... H... H...
...NIETS DOET, BE-HALVE...
HA... HA... TSJOEM!
AH! DAT IS DUS EEN NADENKENDE SNOEK!
INDERDAAD EEN VETTE VIS!
WEL... DAN MAAR MET GROF GESCHUT!

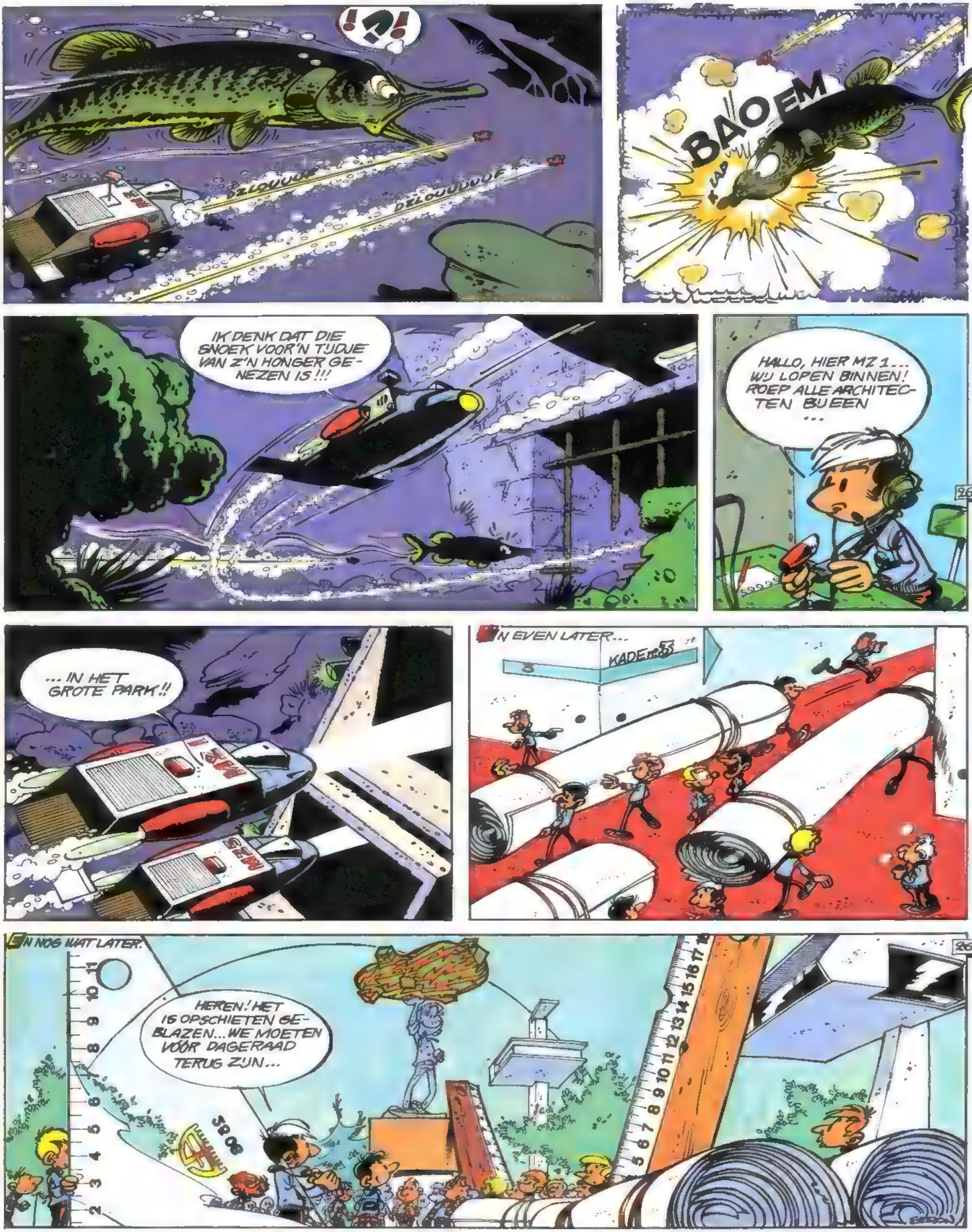
!?!
DZLOUUUUF
DZLOUUUUUUF
BAOEM
IK DENK DAT DIE SNOEK VOOR'N TIJDJE VAN Z'N HONGER GENEZEN IS!!!
HALLO, HIER MZ 1... WIJ LOPEN BINNEN! ROEP ALLE ARCHITECTEN BIJEEN...
26A
...IN HET GROTE PARK!!
EN EVEN LATER...
KADE nr53
EN NOG WAT LATER.
26B
HEREN! HET IS OPSCHIETEN GEBLAZEN... WE MOETEN VOOR DAGERAAD TERUG ZIJN...

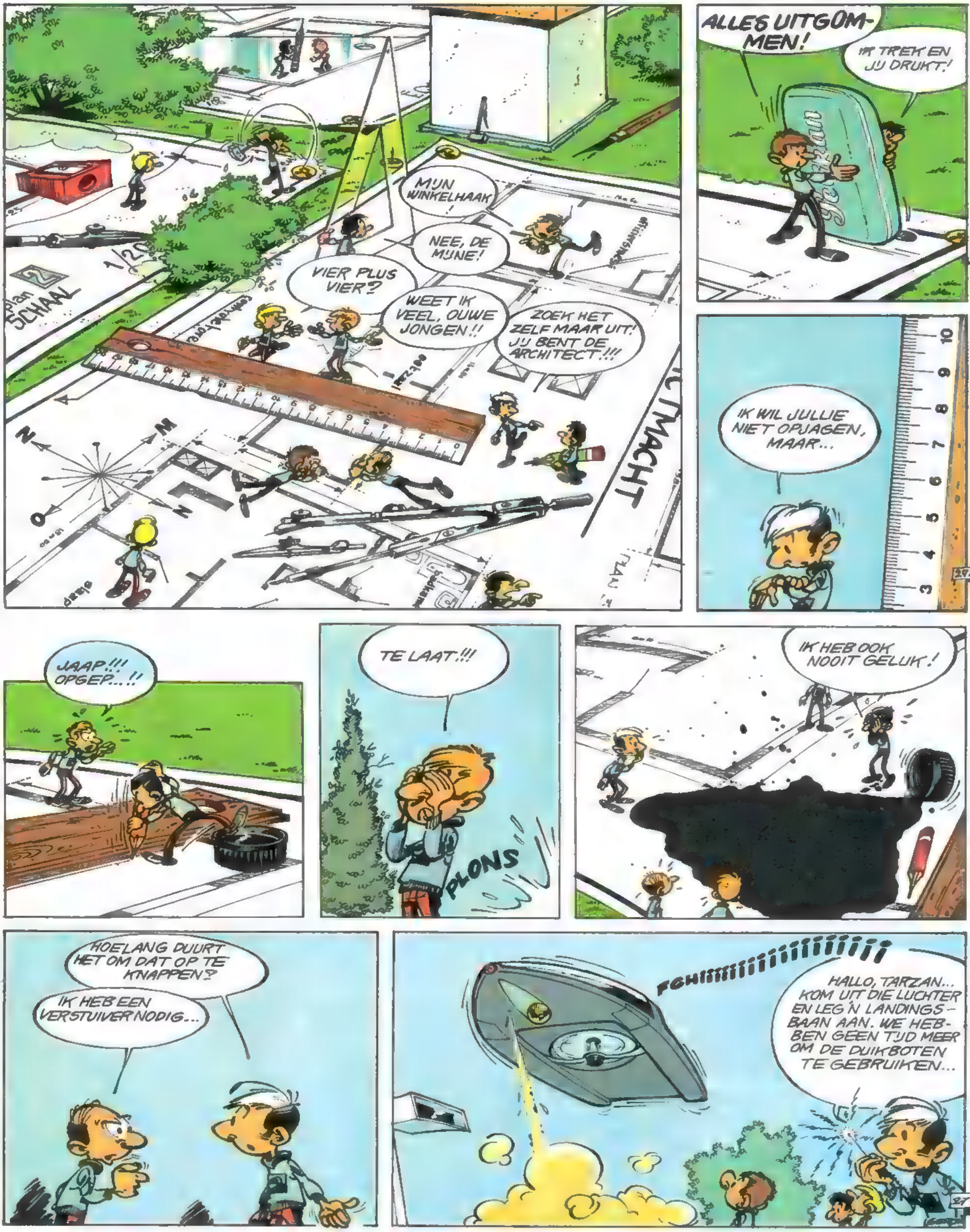

SCHAAL
MACHT
MIJN WINKELHAAK!
NEE, DE MIJNE!
VIER PLUS VIER?
WEET IK VEEL, OUWE JONGEN!!
ZOEK HET ZELF MAAR UIT! JIJ BENT DE ARCHITECT!!!
ALLES UITGOM-MEN!
IK TREK EN JIJ DRUKT!
IK WIL JULLIE NIET OPJAGEN, MAAR...
JAAP!!! OPGEP...!!
TE LAAT!!!
PLONS
IK HEB OOK NOOIT GELUK!
HOELANG DUURT HET OM DAT OP TE KNAPPEN?
IK HEB EEN VERSTUIVER NODIG...
FCHIIIIIIIIIIIIIIIIIII
HALLO, TARZAN... KOM UIT DIE LUCHTER EN LEG 'N LANDINGS-BAAN AAN. WE HEB-BEN GEEN TIJD MEER OM DE DUIKBOTEN TE GEBRUIKEN...

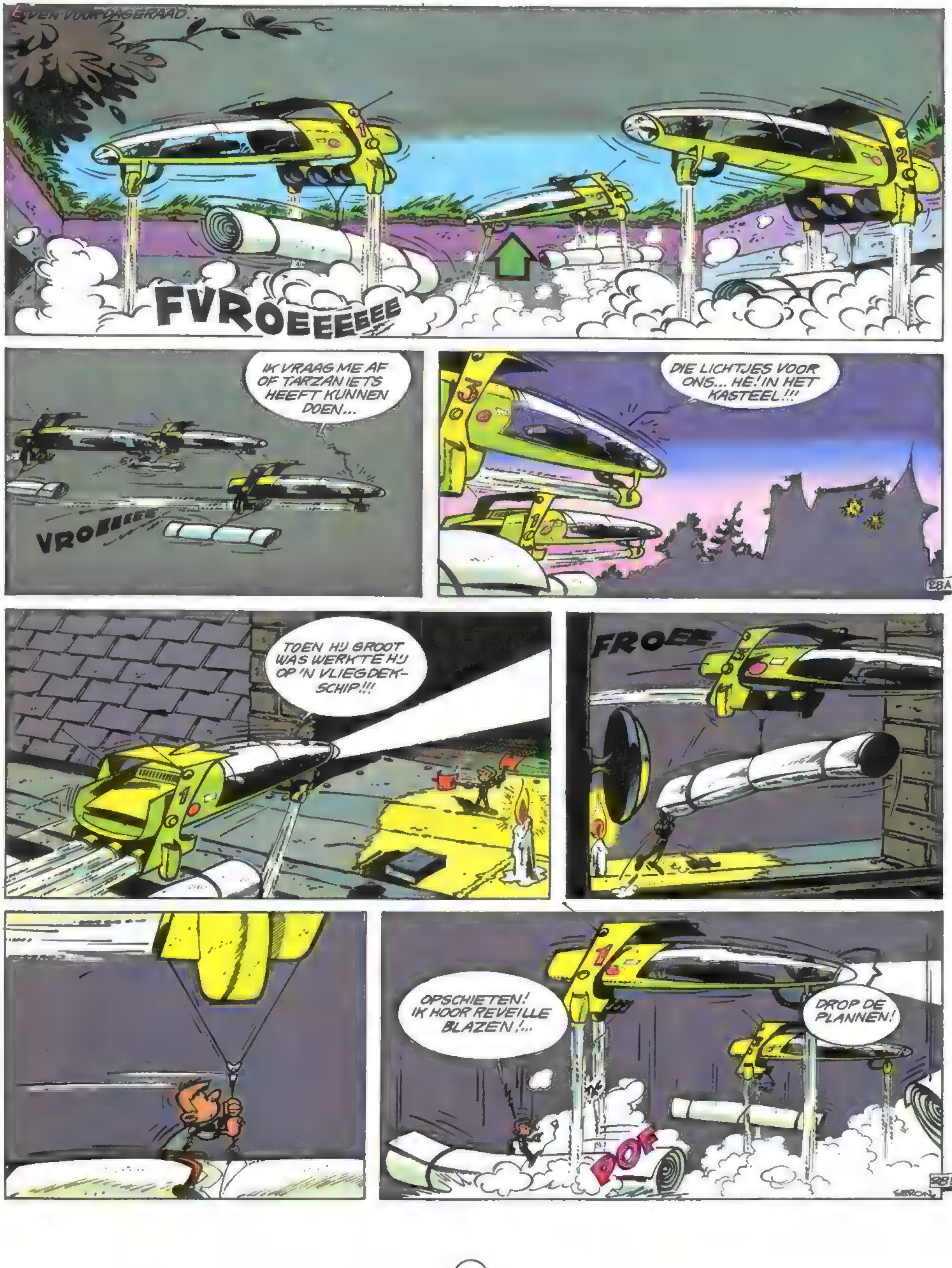
EVEN VOOR DAGERAAD...
FVROEEEEEEE
IK VRAAG ME AF OF TARZAN IETS HEEFT KUNNEN DOEN...
VROEEEEE
DIE LICHTJES VOOR ONS... HÉ! IN HET KASTEEL!!!
28A
TOEN HIJ GROOT WAS WERKTE HIJ OP 'N VLIEGDEK-SCHIP!!!
FROEE
OPSCHIETEN! IK HOOR REVEILLE BLAZEN!...
DROP DE PLANNEN!
POF
28B
SERON

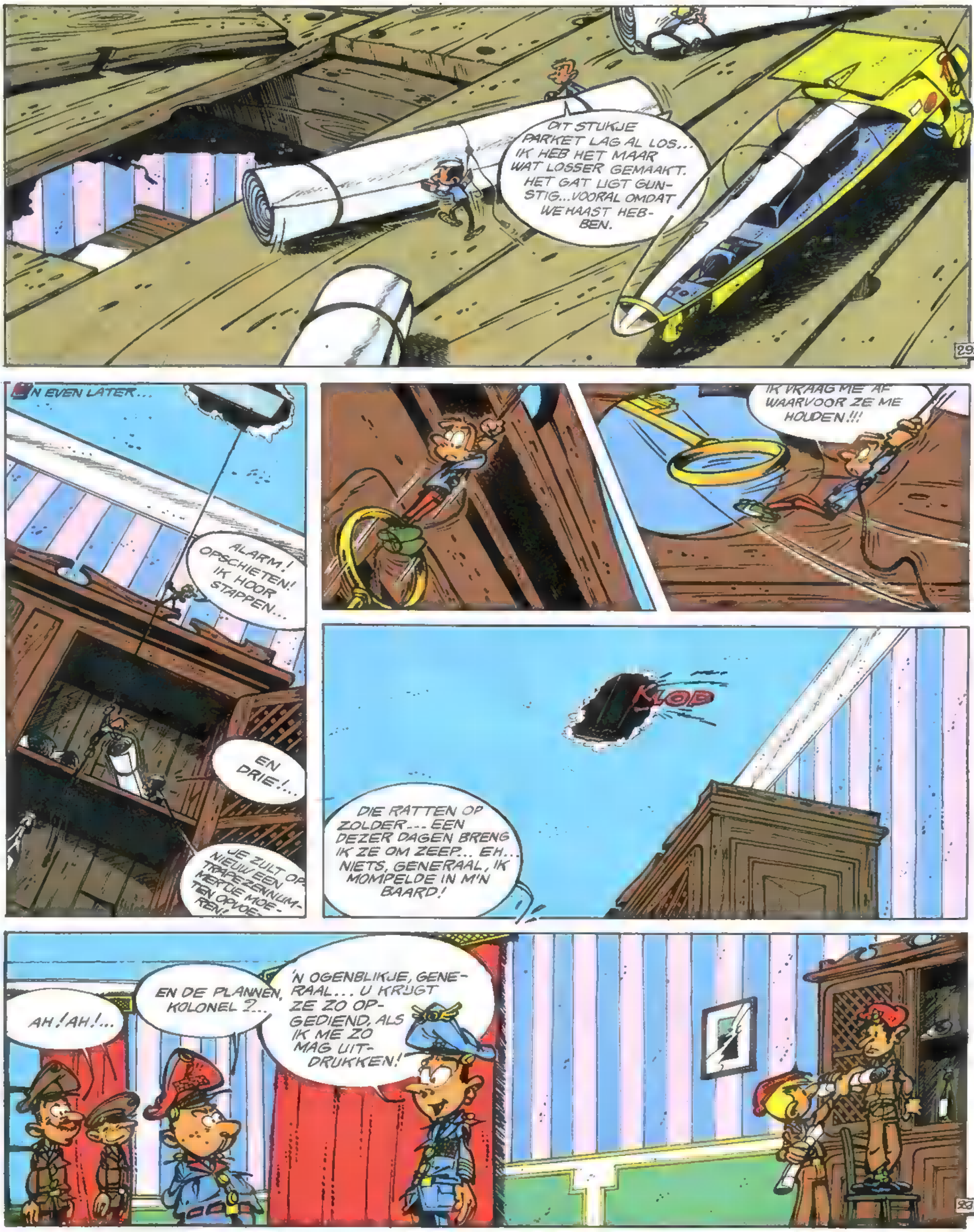
DIT STUKJE PARKET LAG AL LOS... IK HEB HET MAAR WAT LOSSER GEMAAKT. HET GAT LIGT GUNSTIG...VOORAL OMDAT WE HAAST HEBBEN.
29A
EEN EVEN LATER...
ALARM! OPSCHIETEN! IK HOOR STAPPEN...
EN DRIE!...
JE ZULT OPNIEUW EEN TRAPEZENNUMMERTJE MOETEN OPVOEREN!
IK VRAAG ME AF WAARVOOR ZE ME HOUDEN!!!
KLOB
DIE RATTEN OP ZOLDER... EEN DEZER DAGEN BRENG IK ZE OM ZEEP... EH... NIETS, GENERAAL, IK MOMPELDE IN M'N BAARD!
AH! AH!...
EN DE PLANNEN, KOLONEL?...
'N OGENBLIKJE, GENERAAL... U KRIJGT ZE ZO OPGEDIEND, ALS IK ME ZO MAG UITDRUKKEN!
29B

TERWIJL IK HIER ZAT TE WACHTEN HEB IK ME GEAMUSEERD MET GATEN TE MAKEN...
GENERAAL, ALS U EENS DOOR DIT RAAM WILT KIJKEN ... HET MATERIAAL!
HMM... HMM...
KOLONEL... WAAROM BEKIJKEN WE DAT DOOR HET WESTELIJKE VENSTER?
OMDAT DAAR HET BOUWTERREIN LIGT, GENERAAL!
BOUWTERREIN!! WAT DENK JE WEL?
IK BEGRIJP ER NIKS VAN... DAT LIJKT ME NIET TE KLOPPEN... IK BEDOEL...
IK...
MAAR...
MAAR...
30A
KOLONEL!... DEZE PLANNEN ZIJN...
... DOOR MIJN NEEF ONTWORPEN! EN HIJ IS EEN ERKEND SPECIALIST DIE NIET OOST MET WEST VERWART...
IK GEEF JE ZESTIG MINUTEN OM DAT STOMME MATERIAAL TE VERPLAATSEN!!
EEN PAAR MINUTEN LATER...
SERGEANT! KUN JIJ GEEN PLANNEN LEZEN?!!
BRAOEMBROEOEM
EN DIEZELFDE AVOND...
CHAMPAGNE VOOR IEDEREEN!
LEVE ONZE HELD
HADDEN ZE GEEN KLEINERE FLES VOOR ONS KUNNEN OPSNORREN? IK KRIJG ER GENOEG VAN VOOR TARZAN TE SPELEN!
EINDE
SERON.
30B

PAASDWERGEN IN ROTSWIJK

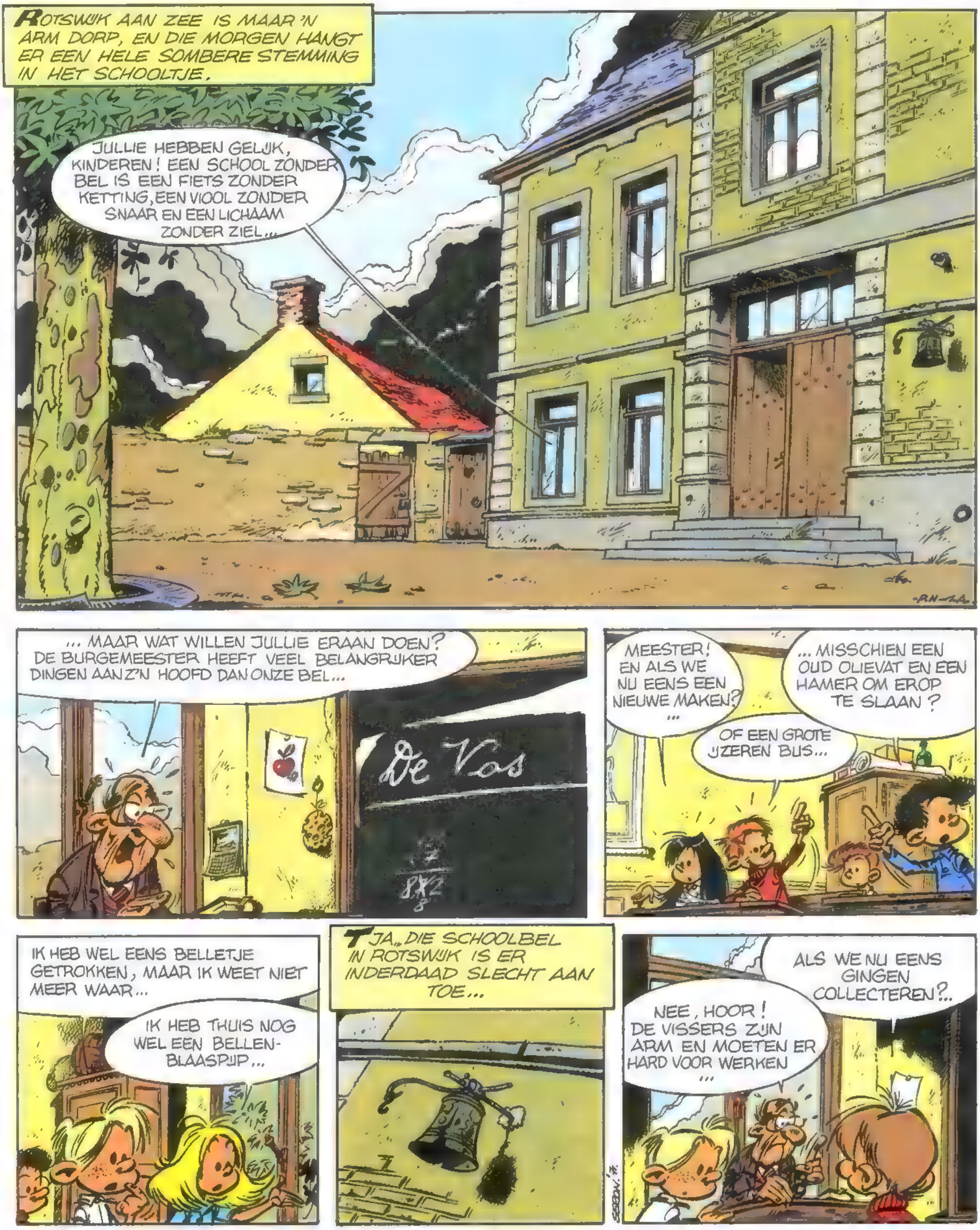

KUNNEN WE ER GEEN GIETEN !?... IK HEB THUIS NOG WEL STUKJES LOOD EN ...
NEE, JANTJE... EEN LODEN BEL ZOU EEN HEEL TRIEST GELUID GEVEN... ALS JE ER AL GELUID UIT HAALT !...
WE KUNNEN TOCH EEN FAN... FAN... FAN... DINGES HOUDEN ...?
EEN FANCY-FAIR ... DAARVOOR MOET JE PRIJZEN HEBBEN, KLAAS, EN DIE HEBBEN WE NIET!
EN EEN EENVOUDIG TONEELSTUKJE DAN ?... IETS GEWOONS WAARVOOR ZE BIJNA NIKS HOEVEN TE BETALEN ...
WE KUNNEN "LAURENS VAN ARABIË" OPVOEREN ! MIJN OUDERS HEBBEN 'M IN DE BIOS GEZIEN. SPANNEND, HOOR ! GEWELDIG !
JA, GERRIT, MAAR DAARVOOR HEBBEN WE DAN EEN PAAR HONDERD FIGURANTEN NODIG !
MEESTER!
MEESTER!.. ALS WE "SNEEUWITJE EN DE ZEVEN DWERGEN" EENS OPVOERDEN ...?
AAAAH, DAAR HEB JE ME OP EEN IDEE GEBRACHT, LOESJE... KOM MEE, KINDEREN ...
WAARHEEN, MEESTER ?
NAAR DE ZOLDER ...
...'T ZAL MIJ BENIEUWEN WAT ER NOG VAN OVER IS ...
WAT WÁÁR NOG VAN OVER IS, MEESTER?
ZEG NOU, MEESTER !!
BAAAH ! DAT STINKT NAAR MOTTEBALLEN !

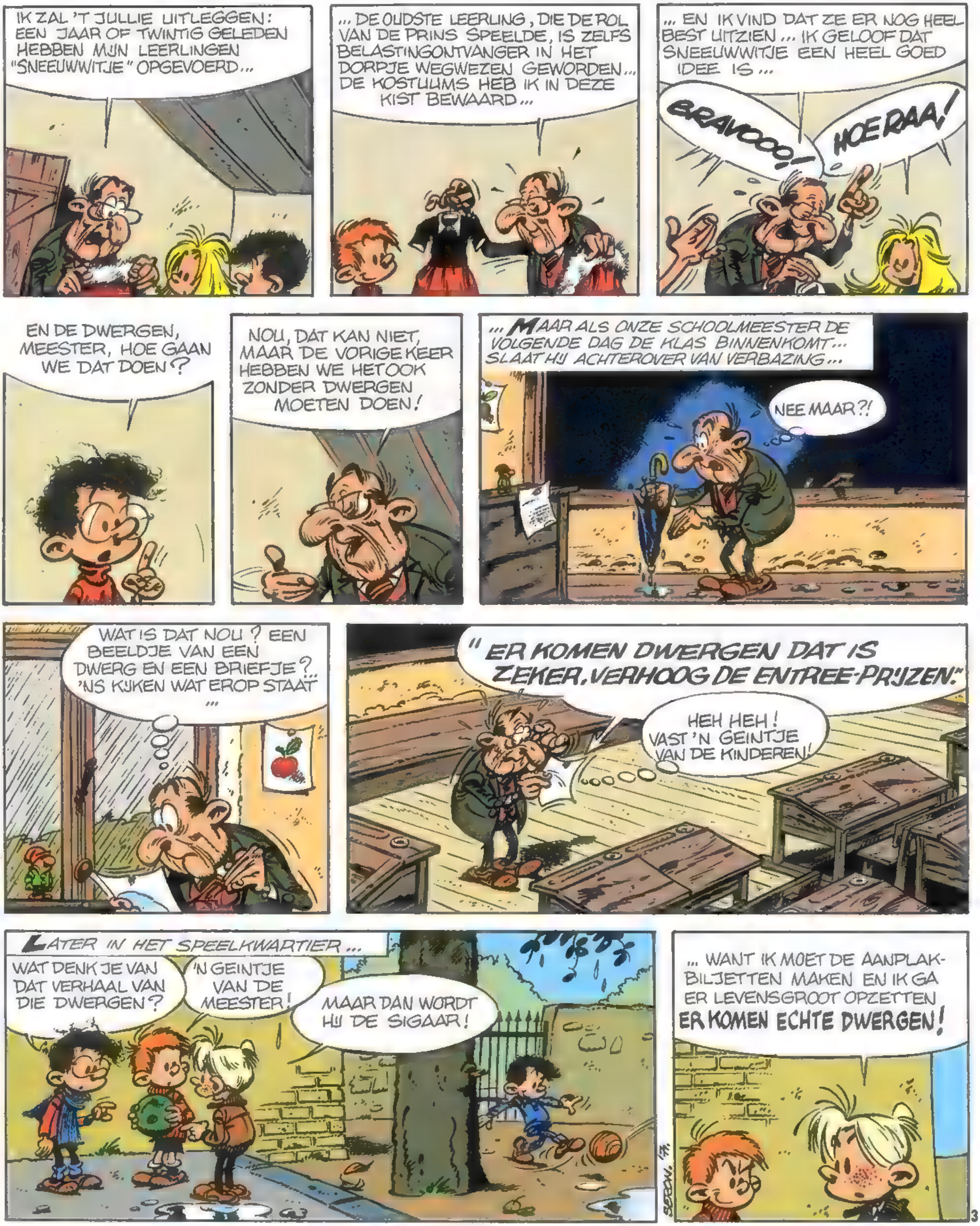

IK ZAL 'T JULLIE UITLEGGEN: EEN JAAR OF TWINTIG GELEDEN HEBBEN MIJN LEERLINGEN "SNEEUWWITJE" OPGEVOERD...
...DE OUDSTE LEERLING, DIE DE ROL VAN DE PRINS SPEELDE, IS ZELFS BELASTINGONTVANGER IN HET DORPJE WEGWEZEN GEWORDEN... DE KOSTUUMS HEB IK IN DEZE KIST BEWAARD...
...EN IK VIND DAT ZE ER NOG HEEL BEST UITZIEN... IK GELOOF DAT SNEEUWWITJE EEN HEEL GOED IDEE IS...
BRAVOOO!
HOERAA!
EN DE DWERGEN, MEESTER, HOE GAAN WE DAT DOEN?
NOU, DAT KAN NIET, MAAR DE VORIGE KEER HEBBEN WE HET OOK ZONDER DWERGEN MOETEN DOEN!
...MAAR ALS ONZE SCHOOLMEESTER DE VOLGENDE DAG DE KLAS BINNENKOMT... SLAAT HIJ ACHTEROVER VAN VERBAZING...
NEE MAAR?!
WAT IS DAT NOU? EEN BEELDJE VAN EEN DWERG EN EEN BRIEFJE?... 'NS KIJKEN WAT EROP STAAT...
"ER KOMEN DWERGEN DAT IS ZEKER. VERHOOG DE ENTREE-PRIJZEN"
HEH HEH! VAST 'N GEINTJE VAN DE KINDEREN!
LATER IN HET SPEELKWARTIER...
WAT DENK JE VAN DAT VERHAAL VAN DIE DWERGEN?
'N GEINTJE VAN DE MEESTER!
MAAR DAN WORDT HIJ DE SIGAAR!
...WANT IK MOET DE AANPLAKBILJETTEN MAKEN EN IK GA ER LEVENSGROOT OPZETTEN
ER KOMEN ECHTE DWERGEN!

ZO GEZEGD, ZO GEDAAN!..
Paaszondag: grote opvoering in de school van Rotswijk aan zee: Sneeuwwitje en de zeven dwergen.
ER KOMEN ECHTE DWERGEN
DRINK
... HET NIEUWS GAAT ALS EEN LOPEND VUURTJE DOOR HET DORP...
Paaszondag: Grote opvoering in de school van Rotswijk aan zee. Sneeuwwitje en de zeven dwergen.
ER KOMEN ECHTE DWERGEN
EN HET SCHIJNT DAT ER ECHTE DWERGEN KOMEN ...
DWERGEN... HAHAHAHA! M'N NEUS!...
... EN IK GELOOF ER ZO WEINIG VAN, DAT IK DIE VEERTIG KILOMETER GA LIFTEN OM TE ZIEN DAT HET NEP IS!
ALLES GOED EN WEL, MAAR OP PAASZONDAG WORDEN DE KAARTJES AL OP DE ZWARTE MARKT AANGEBODEN ...
IK HEB NOG DRIE PLAATSEN... DE DRIE LAATSTE!
IK NEEM ZE!
IK WOU ZE OOK WEL HEBBEN...
GOED, DAN BIED IK 'T DUBBELE!
PAASZONDAG GROTE OPVOERING IN DE SCHOOL VAN ROTSWIJK AAN ZEE
TAXI
WAAROM HEEFT HIJ DAT VAN DIE DWERGEN ER OOK OPGEZET? DAT WORDT EEN ONTZAGLIJKE AFGANG!!
...DE BEWONERS VAN DIT HUISJE MOETEN WEL ERG KLEIN ZIJN... OOOH, WAT HEB IK EEN SLAAP...
JAAAH! MAAR NATUURLIJK NOG STEEDS GEEN DWERGEN!!...

DAT WIST IK VAN TEVOREN AL!
ALS HET NEP IS HAAL IK M'N GELD TERUG!
EEN... EEN RAMP... EEN KATA... EEN KATASTROFE... HET... HET...
HOP HOP HOP HOP DE DAG ZIT EROP!... HOP
DAT KAN NIET! 'T IS NIET WAAR! KNIJP ME... IK DROOM!..
STILTE
PSSST!
EN ZO WORDT DE VOORSTELLING DAN TOCH EEN DAVEREND SUCCES!..
BRRAVOOOO!
FANTASTISCH!
BRAVOO!
GEWELDIG!
WE SMEREN 'M, LUI: ONZE OPDRACHT IS UITGEVOERD! WE GAAN TERUG NAAR ELLENDAM!
AAAH, WAT BEN IK BLIJ! WAT EEN GELUK DAT JE LANGSKWAM TOEN ZE 'T OVER DE BEL HADDEN!
OCH! ZUIVER TOEVAL!
EN JIJ, APPELAAR, HEBT DE ROL VAN SNEEZY PRACHTIG VERTOLKT!
HOU OP! EN KOM ME NOOIT MEER MET NIESPOEDER AAN...
EN NU HEEFT ROTSWIJK AAN ZEE NIET ALLEEN DE MOOISTE SCHOOLBEL IN HET LAND, MAAR OOK NOG EEN NIEUW SCHOOLDAK EN NIEUWE SCHOOLBANKEN...
MAAR WAAR KWAMEN ZE TOCH IN 'S HEMELSNAAM VANDAAN?
WIE, MEESTER?...
DIE ZEVEN DWERGJES, PIETJE!!!
EINDE.
5

KOGELS BIJ CARMEN

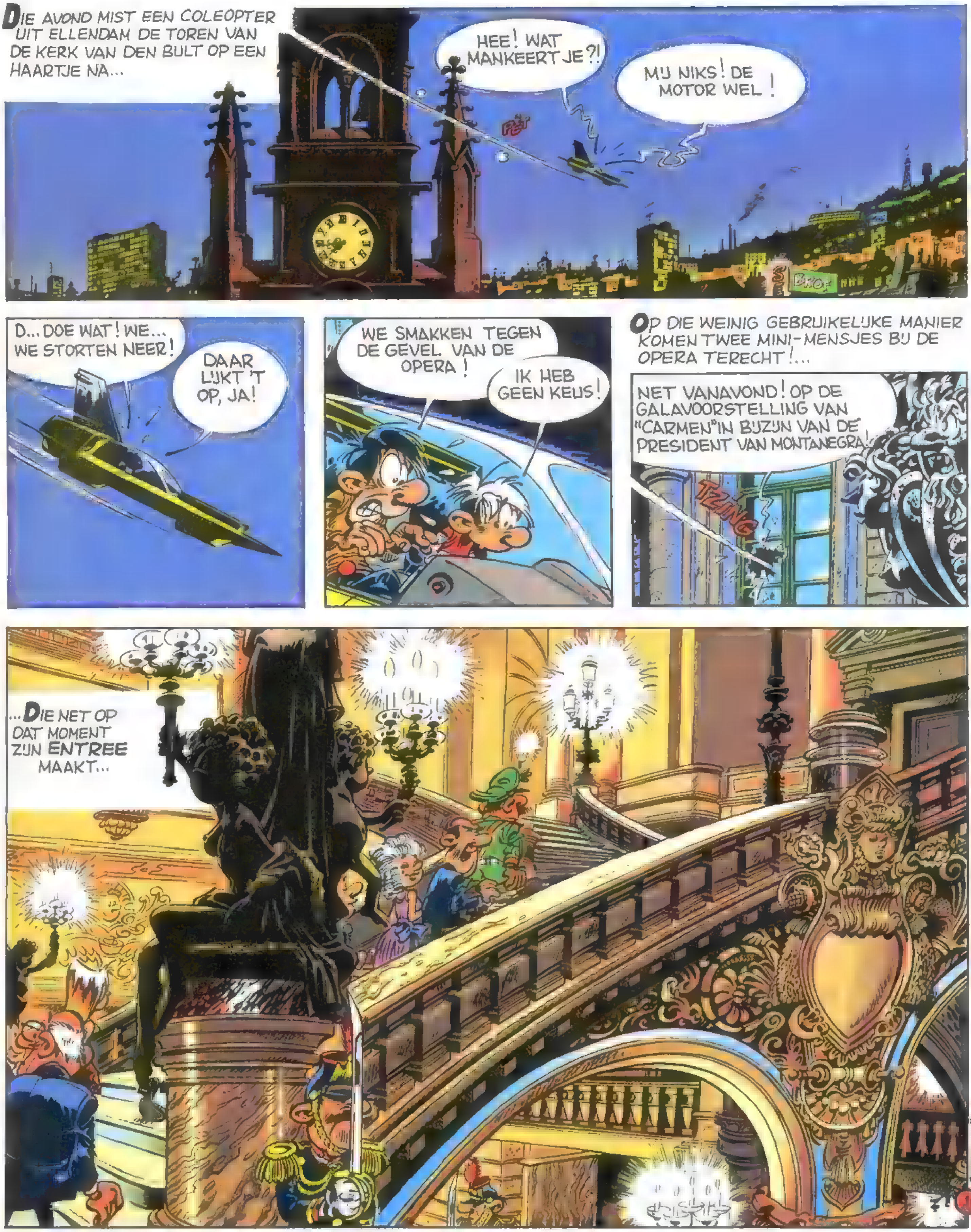

WE... WE LEVEN NOG?! W... WAAR ZIJN WE?
IN DE COULISSEN VAN HET OPERAGEBOUW!
EN DAAR STAAN DE SPELERS! WE MOETEN HIER WEG!
BEST! MAAR WAARHEEN?!
ACTE III CARMEN
OP DE VLEUGEL!
NEEE! DAT MAAKT HERRIE!
WELNEE! DIT IS EEN DECORSTUK! ZONDER BINNENWERK!
BLONG PLOM
EEN ECHTE!
RATTEN! NATUURLIJK WEER RATTEN!
SLIM HOOR!
DÉCOR CARMEN Acte I
EEN ECHTE VLEUGEL! IK DACHT DAT ZE HIER ALLEEN MAAR NEP-VLEUGELS HADDEN! NAAR 'T TONEEL!
ALLEEN DÁÁR IS NU NIEMAND!
DA'S PAS SLIM!
HET SOUFFLEURSHOKJE. HIJ IS ER NOG NIET. ZO KOMEN WE BUITEN!
STIK! TE LAAT!

ALWEER RATTEN !
HIJ HEEFT ME GEZIEN ! VLUG! ONDER 'T DOEK DOOR!
KOM JE ?!
KALM AAN !
HOP! IN DE ORKESTBAK!
BEN JE DOL ?!
CARMEN BIZET ACTE I II VIOOL
DZINNG
BOM
'T STIKT HIER VAN DE RATTEN!
TRAÏINK
U BENT DRONKEN, MENEER! MAG IK EROP WIJZEN DAT DIE ONGECONTROLEERDE SLAGEN HET WELSLAGEN VAN UW LOOPBAAN WEL EENS IN DE WEG KONDEN STAAN?
MAAR DIRIGENT, DIE RATTEN DIE...
DIE VIOOLKIST! ERIN !
SLIM! EN ALS DE VIOLIST STRAKS Z'N VIOOL NOU PAKT, HMM?
D'R IN, MAN!
ZO KRIJGEN WE TENMINSTE HEEL EVEN RUST!
'T IS HIER STIKKEDONKER.
3

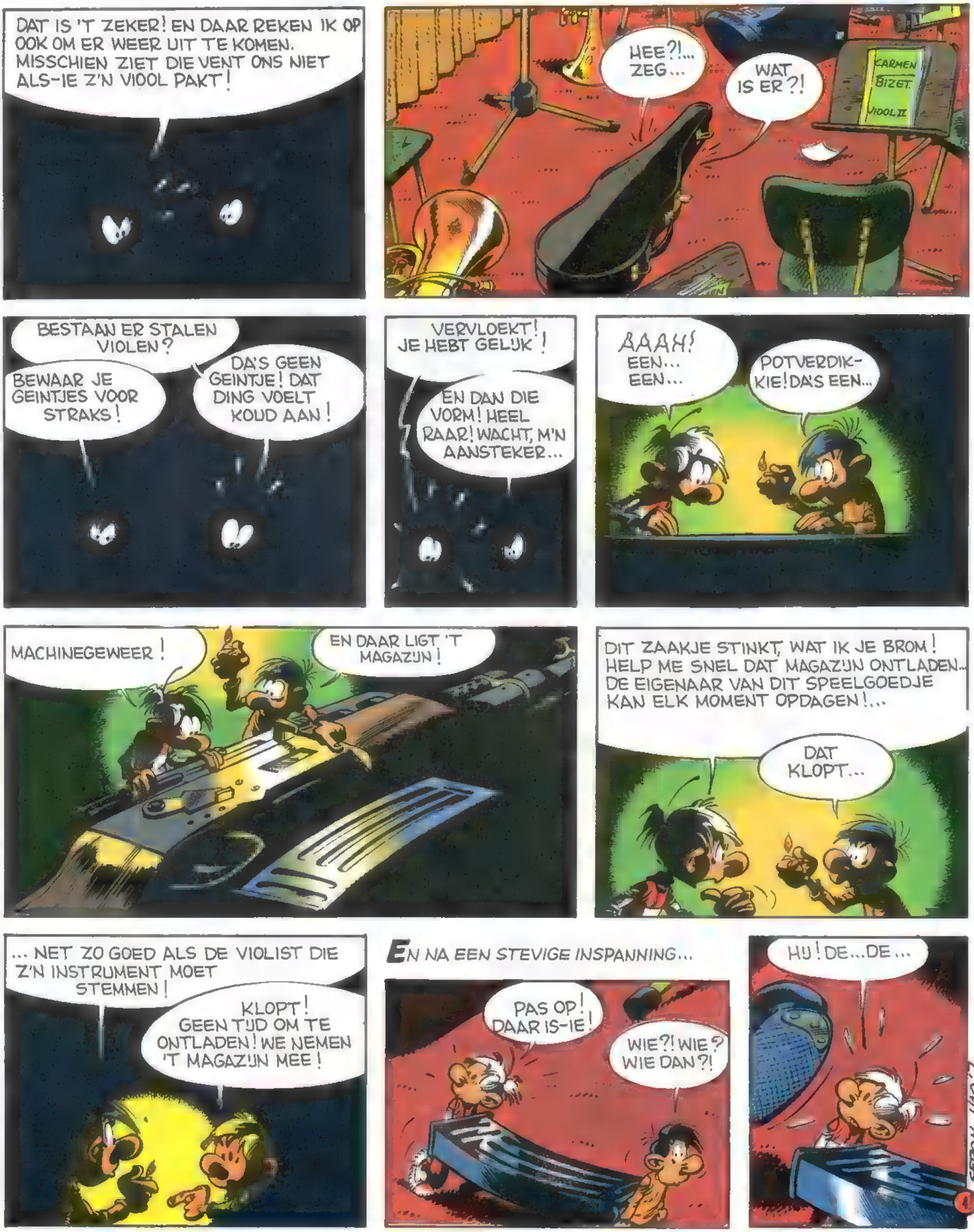

DAT IS 'T ZEKER! EN DAAR REKEN IK OP OOK OM ER WEER UIT TE KOMEN. MISSCHIEN ZIET DIE VENT ONS NIET ALS-IE Z'N VIOOL PAKT!
HEE?!... ZEG...
WAT IS ER?!
CARMEN BIZET VIOOL II
BESTAAN ER STALEN VIOLEN?
BEWAAR JE GEINTJES VOOR STRAKS!
DA'S GEEN GEINTJE! DAT DING VOELT KOUD AAN!
VERVLOEKT! JE HEBT GELIJK!
EN DAN DIE VORM! HEEL RAAR! WACHT, M'N AANSTEKER...
AAAH! EEN... EEN...
POTVERDIK-KIE! DA'S EEN...
MACHINEGEWEER!
EN DAAR LIGT 'T MAGAZIJN!
DIT ZAAKJE STINKT, WAT IK JE BROM! HELP ME SNEL DAT MAGAZIJN ONTLADEN... DE EIGENAAR VAN DIT SPEELGOEDJE KAN ELK MOMENT OPDAGEN!...
DAT KLOPT...
...NET ZO GOED ALS DE VIOLIST DIE Z'N INSTRUMENT MOET STEMMEN!
KLOPT! GEEN TIJD OM TE ONTLADEN! WE NEMEN 'T MAGAZIJN MEE!
EN NA EEN STEVIGE INSPANNING...
PAS OP! DAAR IS-IE!
WIE?! WIE? WIE DAN?!
HIJ! DE...DE...
SERON - HAO '75

...DE VIOLIST!
PFOEH! IK DACHT DAT JE DIE MITRAILLIST BEDOELDE! HOP! DIE TROMBONE IN!
JE HEBT VAN DIE DAGEN WAAROP JE VOOR PECH GEBOREN LIJKT. DIE TROMBONE IS NAMELIJK GEEN TROMBONE MAAR EEN TUBA...
...EN BIJ TUBA'S STAAT DE TRECHTER OMHOOG!
PRÔT
D'R ZIT WAT IN!
PETS PETS PETS
MISSCHIEN IS HET BENEDEN WAT RUSTIGER!
IK ZOU ZWEREN DAT IK WAT HOORDE VALLEN!
GELUKKIG MOETEN DE MUSICI OP DAT MOMENT HUN PLAATSEN OPZOEKEN EN HUN INSTRUMENTEN STEMMEN...
MAAR...MAAR... DIRIGENT! KIJK!!
MIJN VIOOL LIJKT WEL EEN STENGUN!
EEN VAN CARAVAN MAAKT ZICH NIET DRUK OM DE VORM VAN INSTRUMENTEN. ZOLANG 'T MAAR GOED KLINKT IS HET MIJ GENOEG!
TERUG! 'T STERFT HIER VAN DE TECHNICI!
5

VAN CARAVAN HEEFT MAKKELIJK KLETSEN! EN M'N SOLO DAN?!!!
NIET ALLEEN DE ARME VIOLIST MAAKT ZICH ZORGEN OVER HET AL DAN NIET SLAGEN VAN EEN SOLO-OPTREDEN.
BAR
ZWAN
'T IS ZOVER. NOU IS 'T MIJN BEURT...
EEN DEUR! OP 'N KIER!
DE WERKPLAATS... EN GEEN MENS TE ZIEN. KOM, IK HEB EEN IDEE!
JE BENT HARTSTIKKE MESJOGGE, DE VRIES! DAT DING PLOFT ZO!
PLOF ZELF EN HELP ME!
WAT WIL JE NOU EIGENLIJK?!
IK WIL DAT VERVLOEKTE MAGAZIJN ONSCHADELIJK MAKEN OM ER NIET DE HELE TIJD ALS EEN GEK OVERAL MEE HEEN TE HOEVEN HOLLEN!
ALS JE ZO DOORGAAT KUN JE ZO NIET EENS MEER HOLLEN!
KRIIIK
ACH MAN! IK WIL 'T ALLEEN MAAR ZO VERVORMEN DAT 'T NIET MEER IN DAT WAPEN PAST! ZO! DA'S WEL GENOEG!
NOU OP ZOEK NAAR EEN UITGANG! DE ARTIESTENUITGANG BIJVOORBEELD...
J1
BERON-HAO '7.
6

NIET TE DOEN! VOL MENSEN! IK ZIE NOG MAAR ÉÉN MOGELIJKHEID...
WAT DAN?
LIEFDE IS EEN ZIGEUNERKIND DAT GEEN ENK'LE WET ERKENT!
GEWOON DOOR DE ZAAL NAAR BUITEN GAAN!
JE BENT KNOTS... KIELAKNOTS!
WELNEE! IEDEREEN KIJKT NAAR 'T STUK. NIEMAND LET OP ONS. MAAR WE NEMEN 'T ZEKERE VOOR 'T ONZEKERE...
...EN GAAN BOVENOVER! DAAR IS 'T DONKERDER!
KOUD KUNSTJE! MET DIE VLEUGELS DIE WE HEBBEN!
ZWAM NIET EN KOM MEE...
KIJK...
WE KLIMMEN LANGS DIE MUUR-VERSIERINGEN...
'T LIJKT WEL OF JE 'T OVER EEN LIFT HEBT!
WE ZIJN D'R BIJNA...
STIK! DE LOGE IS BEZET! MOETEN WE TOT DE PAUZE WACHTEN!
EN WANNEER IS DIE?
DIRECT... IK KEN "CARMEN" VAN DE PLAAT...
BIJ MIJN VRIEND LILLAS PASTIA!

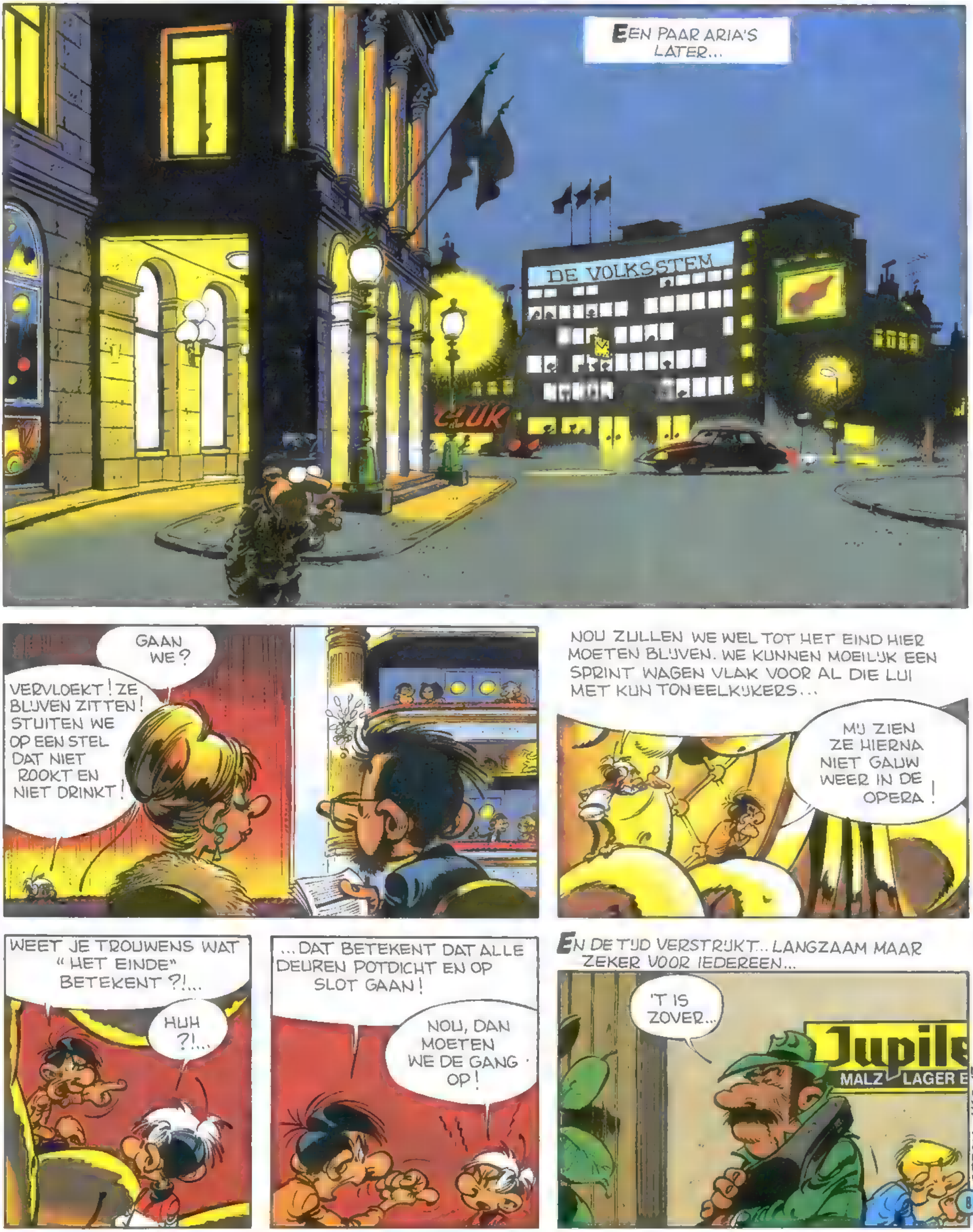
EEN PAAR ARIA'S LATER...
DE VOLKSSTEM
GAAN WE?
VERVLOEKT! ZE BLIJVEN ZITTEN! STUITEN WE OP EEN STEL DAT NIET ROOKT EN NIET DRINKT!
NOU ZULLEN WE WEL TOT HET EIND HIER MOETEN BLIJVEN. WE KUNNEN MOEILIJK EEN SPRINT WAGEN VLAK VOOR AL DIE LUI MET HUN TONEELKIJKERS...
MIJ ZIEN ZE HIERNA NIET GAUW WEER IN DE OPERA!
WEET JE TROUWENS WAT "HET EINDE" BETEKENT ?!...
HUH ?!...
...DAT BETEKENT DAT ALLE DEUREN POTDICHT EN OP SLOT GAAN!
NOU, DAN MOETEN WE DE GANG OP!
EN DE TIJD VERSTRIJKT... LANGZAAM MAAR ZEKER VOOR IEDEREEN...
'T IS ZOVER...
Jupile
MALZ LAGER B
SERON - HAO

KOM! SPRING! OVER DIT TAPIJT HIER KUNNEN WE STIL WEGKOMEN!
POTVERDIKKIE! HIJ DOET 'T EROM!
POF
W... WAT IS DAT?!
GEZICHTS-CREME!
VROUWEN! STOPPEN EEN POT CREME OPEN IN HUN HANDTAS!!
DÁÁR...
DE NOODUITGANG!
GETVRRR... DIE GEUR!!
KIJK, ALS WE DEZE OPEN HEBBEN, STAAN WE BUITEN!
ALS WE ZE OPEN HEBBEN, JA!
HÉH, HEH! DE NOODUITGANG! LINK, HOOR! HIERDOOR, NAAR HET DAK EN DAN... DÁG TIRAN!
H... HUH?! GAAT VANZELF OPEN!!
WEG WEZEN!...
PFOEI! DA'S WEL DE LAATSTE DIE IK HIER VERWACHTTE!
SERON-HAO '75

HOEZO? KEN JE 'M DAN?!
DAT NIET... MAAR DENK EFFE NA...
...EEN VIOLIST DIE PAS TEGEN HET EINDE AANKOMT EN DAN OOK NOG VIA EEN BRANDTRAP, IS DAT NIET VERDACHT?
EUH... TJA!
DAT IS DUS VAST DIE KEREL VAN DAT MACHINEPISTOOL! WAT HIJ OOK VAN PLAN IS: WIJ MOETEN ER EEN STOKJE VOOR STEKEN!
ACH WAT! IN DIE KOFFER ZIT TOCH IMMERS...
EEN VIOOL! WEET IK JA! MAAR WE MOETEN VOORKOMEN DAT HIJ EEN VOLGENDE KEER WÈL KAN SCHIETEN!!
JIJ DENKT TE VEEL! DA'S ONGEZOND!
HIJ GAAT NAAR DE ZOLDER...
LAAT 'M TOCH!
VERBODEN TOEGANG
WAT MOET DIE VENT NOU OP HET DAK?!
WE MOETEN WAT ONDERNEMEN, VERDORIE! VERZIN JIJ VOOR DE VERANDERING EENS IETS!!
EH...
STA MAAR VERSTOMD: IK HEB EEN IDEE!
LAAT HOREN!
HAO-SERON '7.
10

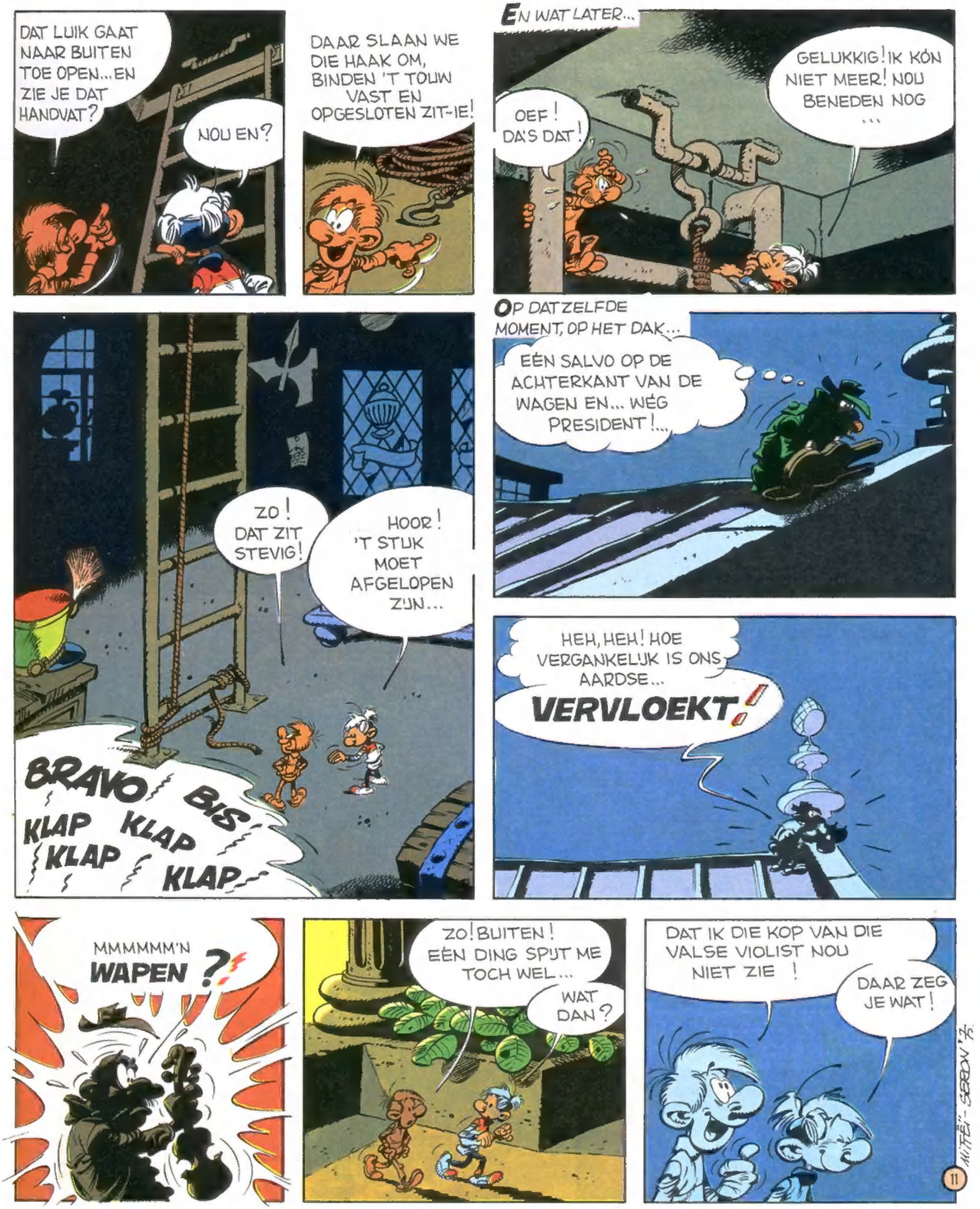
DAT LUIK GAAT NAAR BUITEN TOE OPEN...EN ZIE JE DAT HANDVAT?
NOU EN?
DAAR SLAAN WE DIE HAAK OM, BINDEN 'T TOUW VAST EN OPGESLOTEN ZIT-IE!
EN WAT LATER...
OEF! DA'S DAT!
GELUKKIG! IK KON NIET MEER! NOU BENEDEN NOG ...
ZO! DAT ZIT STEVIG!
HOOR! 'T STUK MOET AFGELOPEN ZIJN...
BRAVO! BIS!
KLAP KLAP
KLAP KLAP
OP DATZELFDE MOMENT, OP HET DAK...
EEN SALVO OP DE ACHTERKANT VAN DE WAGEN EN... WEG PRESIDENT!...
HEH, HEH! HOE VERGANKELIJK IS ONS AARDSE...
VERVLOEKT!
MMMMMM'N WAPEN?!
ZO! BUITEN! EEN DING SPIJT ME TOCH WEL...
WAT DAN?
DAT IK DIE KOP VAN DIE VALSE VIOLIST NOU NIET ZIE!
DAAR ZEG JE WAT!
11

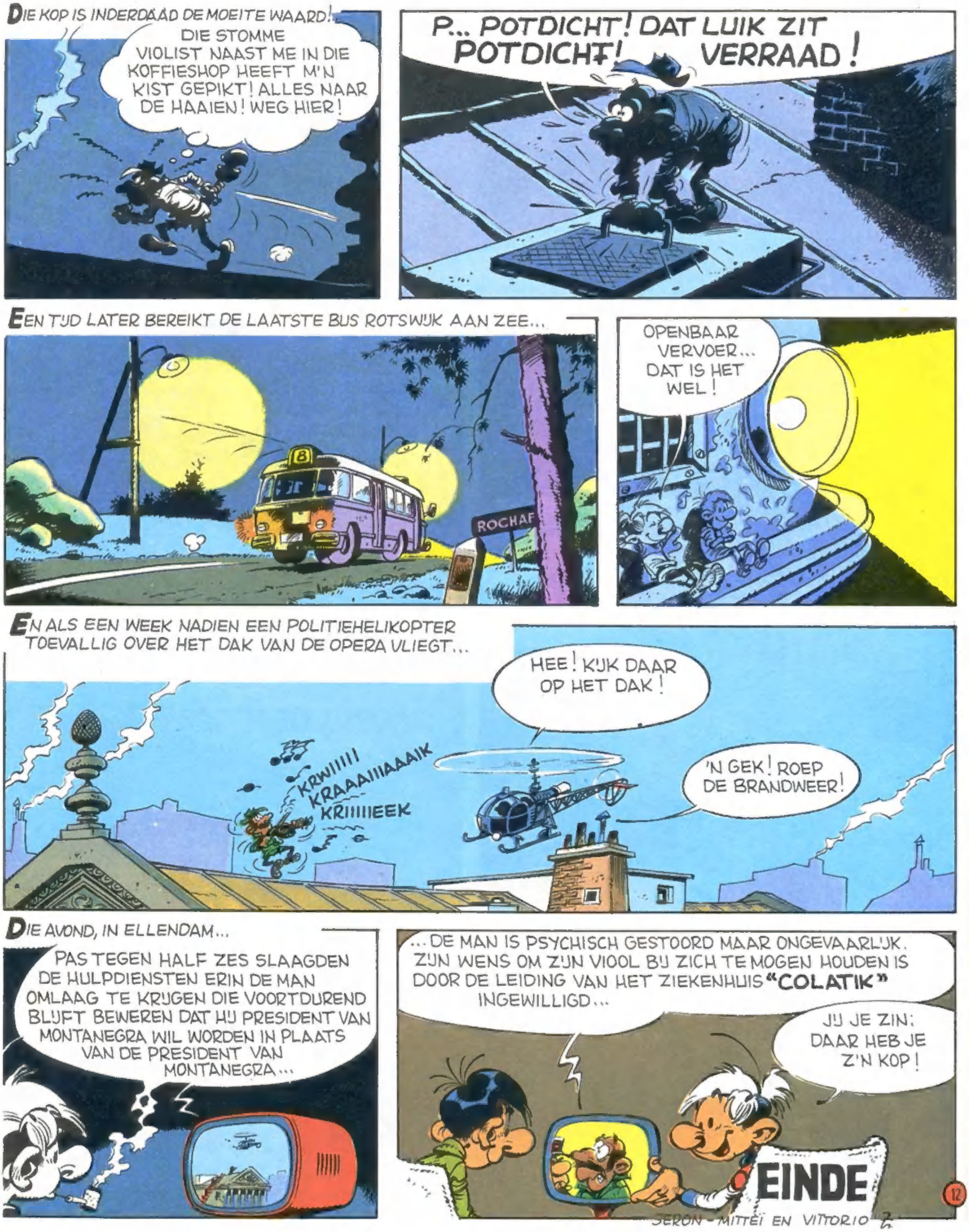
DIE KOP IS INDERDAAD DE MOEITE WAARD!
DIE STOMME VIOLIST NAAST ME IN DIE KOFFIESHOP HEEFT M'N KIST GEPIKT! ALLES NAAR DE HAAIEN! WEG HIER!
P... POTDICHT! DAT LUIK ZIT POTDICHT! VERRAAD!
EEN TIJD LATER BEREIKT DE LAATSTE BUS ROTSWIJK AAN ZEE...
8
ROCHAF
OPENBAAR VERVOER... DAT IS HET WEL!
EN ALS EEN WEEK NADIEN EEN POLITIEHELIKOPTER TOEVALLIG OVER HET DAK VAN DE OPERA VLIEGT...
HEE! KIJK DAAR OP HET DAK!
KRWIIIII KRAAAIIIAAAIK KRIIIIIEEK
'N GEK! ROEP DE BRANDWEER!
DIE AVOND, IN ELLENDAM...
PAS TEGEN HALF ZES SLAAGDEN DE HULPDIENSTEN ERIN DE MAN OMLAAG TE KRIJGEN DIE VOORTDUREND BLIJFT BEWEREN DAT HIJ PRESIDENT VAN MONTANEGRA WIL WORDEN IN PLAATS VAN DE PRESIDENT VAN MONTANEGRA...
...DE MAN IS PSYCHISCH GESTOORD MAAR ONGEVAARLIJK. ZIJN WENS OM ZIJN VIOOL BIJ ZICH TE MOGEN HOUDEN IS DOOR DE LEIDING VAN HET ZIEKENHUIS "COLATIK" INGEWILLIGD...
JIJ JE ZIN: DAAR HEB JE Z'N KOP!
EINDE
12
SERON - MITTEI EN VITTORIO

1. De uittocht
2. De Mini-Mensjes in Brontoxico
3. Soldaten uit het verleden
4. De waterratten
5. Het oog van de cycloop
6. Het spookschip
7. Grijpers van de samoerai
8. Droompoeder
9. De driehoek des doods
10. Het diepzeevolk
11. In de klauwen van de Heer
12. De wesp
13. Gevangenen van de tijd
14. Mini-Mensjes en Aap-Mensen
15. Mosquito 417
16. De planeet Ranxerox
17. Het witte gat
18. De pickpocket
19. Alarm in Ellendam

UITGEVERIJ DUPUIS, N.V.
13, Industriestraat, 6135 KE SITTARD (Nederland)
UITGEVERIJ JEAN DUPUIS, N.V.
Kunstlaan 13, 1040 BRUSSEL (België)

I.S.B.N. 90-314-1066-7
D. 1986/0089/51

5 410983 532002